PROJECTE BÀSIC I D'EXECUCIÓ DE L'AMPLIACIÓ DEL LABORATORI CENTRAL DEL CLI A L'HOSPITAL COMARCAL DE L'ALT PENEDÈS

Gener 2020

CASA SOLO ARQUITECTOS S.L.P.
www.casasolo.es
Passeig Cordelles,16 3º2ª · 08290
Cerdanyola del Vallès
T +34 935 946 520

CONSORCI DEL LABORATORI INTERCOMARCAL DE L'ALT PENEDÈS, L'ANOIA I EL GARRAF
Carrer de l'Espirall, s/n · 08720
Vilafranca del Penedès (BCN)

II. DOCUMENTACIÓ GRÀFICA

DG0. ÍNDEX DE LA DOCUMENTACIÓ GRÀFICA

PROJECTE D'AMPLIACIÓ DEL LABORATORI CENTRAL DEL CLI A L'HOSPITAL COMARCAL DEL ALT PENEDÈS. VILAFRANCA DEL PENEDÈS

ÍNDEX DE PÀNOLS

G	**GENERALS**		
G1	Emplaçament, paràmetres urbanístics		1/2500
G2	Estat actual i final		
	G2.1	Planta baixa	1/500
	G2.2	Planta primera	1/500
	G2.3	Planta galeria - coberta	1/500
A	**ARQUITECTURA**		
A0	Fases d'execució		S/E
A1	Estat actual i Enderrocs		
	A1.1	Planta baixa, primera i coberta	1/100
A2	Plantes de distribució i ús		
	A2.1	Planta baixa i primera	1/100
	A2.2	Planta galeria i coberta	1/100
A3	Alçats		
	A3.1	Alçats (I). Estat actual i final	1/100
	A3.2	Alçats (II). Estat actual i final	1/100
A4	Seccions		
	A4.1	Seccions transversals. Estat actual i final	1/100
	A4.2	Seccions longitudinals. Estat actual i final	1/100
A5	Plantes d'acabats, cotes i parets		
	A.5.1	Planta baixa i primera	1/100
	A.5.2	Planta galeria i coberta	1/100
A6	Plantes de sostres		
	A.6.1	Planta baixa i primera	1/100
A7	Fusteria interior		1/20
A8	Fusteria exterior		1/20
A9	Secció constructiva		1/25
E	**ESTRUCTURA**		
E1	Fonamentació		
	E1.1	Planta	1/100
	E1.2	Detall enceps pilons	1/100
	E1.3	Detall mènsules i traves	1/100
E2	Estructura		
	E2.1	Sostre planta baixa	1/100
E3	Sostre planta baixa		
	E3.1	Replanteig i reforços sostre	1/100
	E3.2	Armat longitudinal sostre	1/100
			1/100
	E3.3	Armat transversal sostre	
E4	Coberta		
	E4.1	Replanteig i reforços sostre	1/100
	E4.2	Armat longitudinal sostre	1/100
	E4.3	Armat transversal sostre	1/100
E5	Bancada d'instal·lacions		
	E5.1	Plantes	1/100
	E5.2	Alçats	1/100

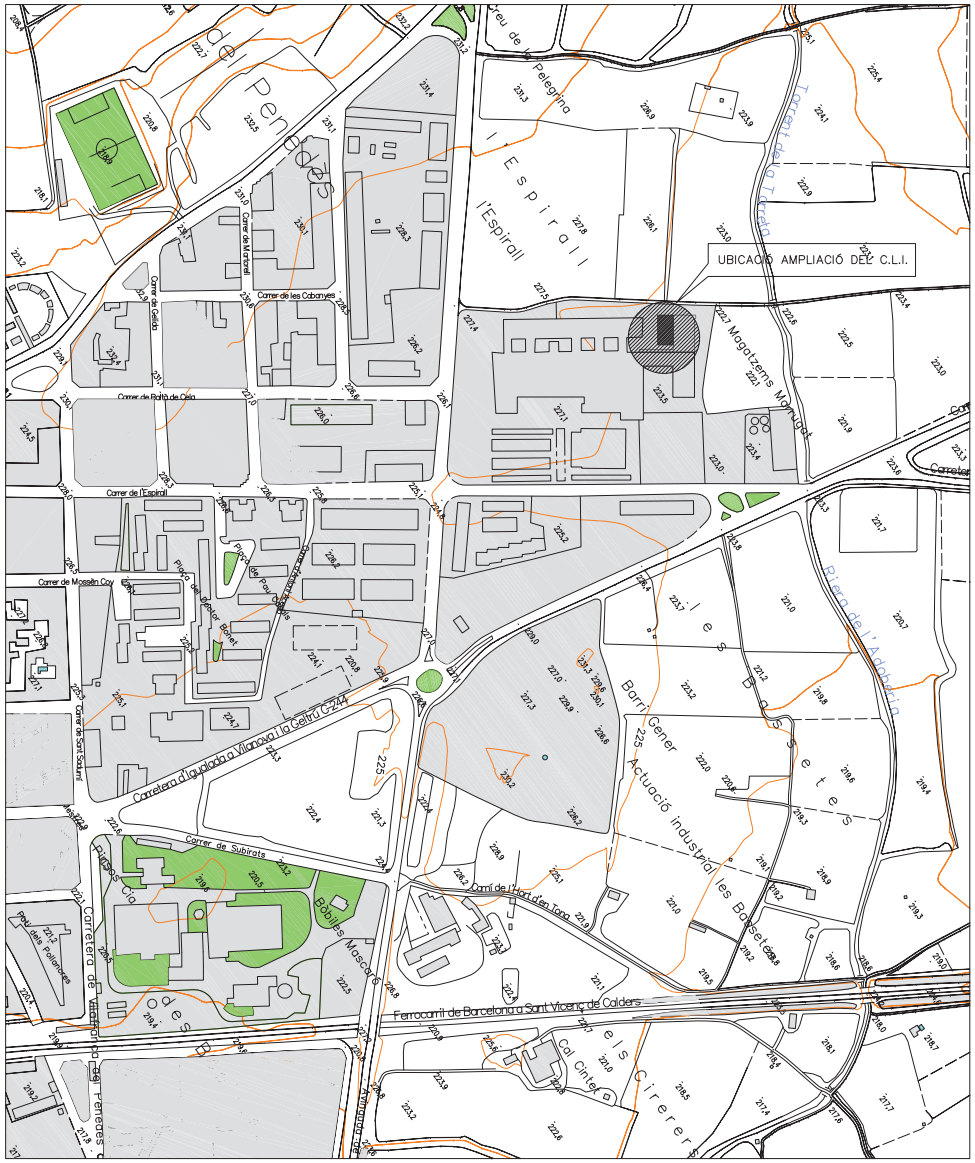
UBICACIÓ AMPLIACIÓ DEL C.L.I.
Carrer de l'Espiral
Carrer de Subirats
Carretera d'igualada a Vilanova i la Geltrú C-244
Ferrocarril de Barcelona a Sant Vicenç de Calders
Carretera de Vilafranca del Penedès
Barri Gener
Actuació industrial les Bassetes
Bosques
Rieres de l'Adolfina
Torrent de la Tocada
Mogotzens Montnegre
Parc de les Pau Casals
Parc de Pau Casals
Parc de Pau Casals
Parc de Pau Casals
Bolles Moscats
Col Cintera
Camí de l'Hort de Tona
Carrer de Montserrat
Carrer de les Cabanyes
Carrer de Cadis
Carrer de Roita de Cidn
Carrer de Mossèn Coy
Torre de Sant Salvador
Pau de Pollanches
Carrer de Sant Ferran
Carrer de Sant Sebastià
Carrer de Sant Pere
Carrer de Sant Pere
Carrer de Sant Pere

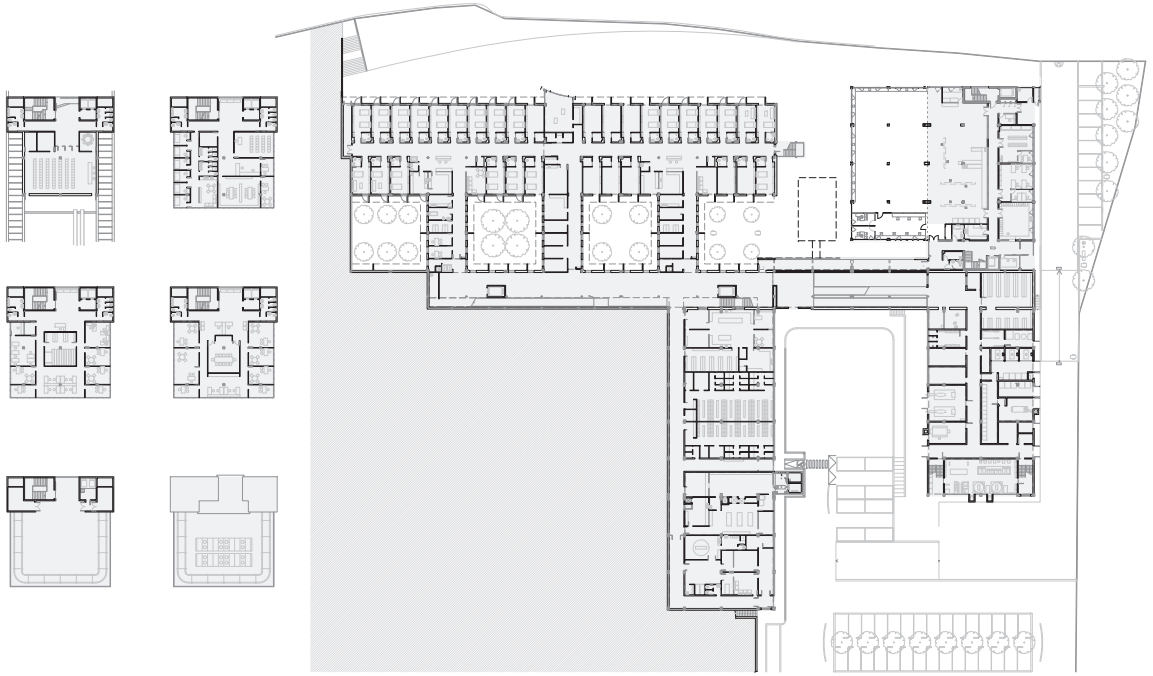

Planta baixa - Estat final

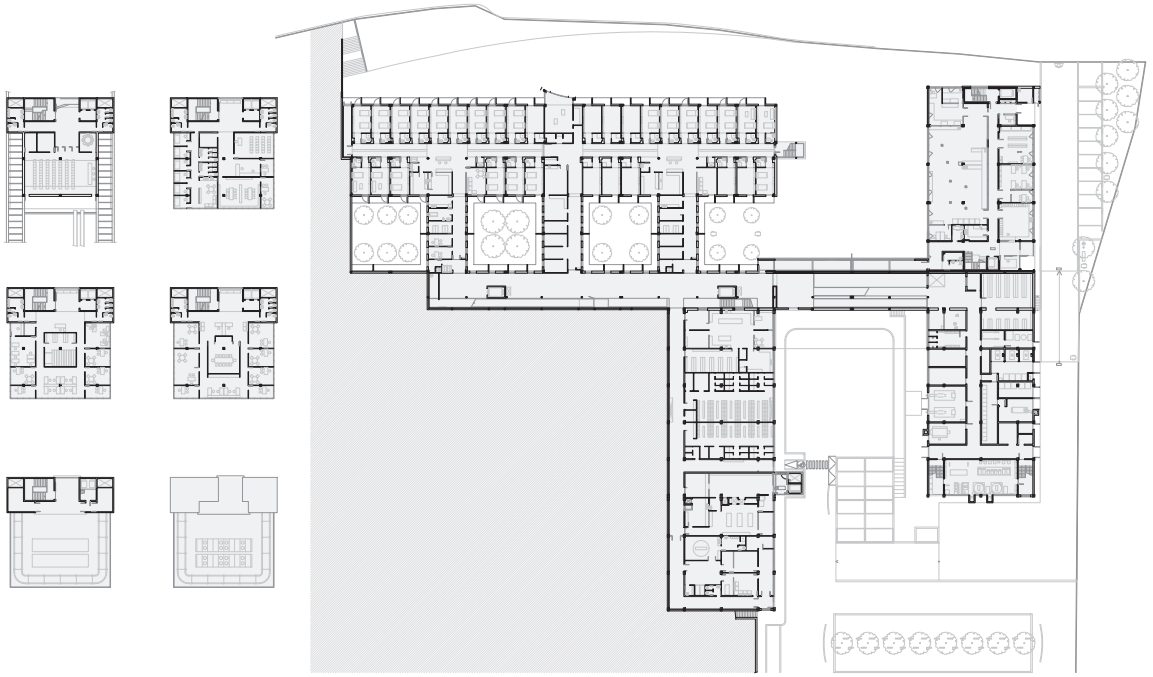

Planta baixa - Estat actual

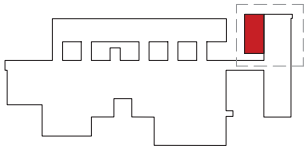

SUPERFÍCIES CONSTRUÏDES:		946 m2
	Ampliació	**Reforma**
Planta Baixa	430	16
Planta Primera	430	70
TOTAL	860	86

PROPIETAT
Consorci del Laboratori Intercomarcal de l'Alt Penedès, l'Anoia i el Garraf
C/Espirall s/n, 08720, Vilafranca del Penedès (Bcn)

ARQUITECTE
CASA SOLO Arquitectes S.L.P.
Passeig Cardèlles 16, 3 2, 08290 Cardanyola del Vallès (Bcn)
www.casasolo.es

TÍTOL DEL PROJECTE
PROJECTE BÀSIC I D'EXECUCIÓ DE L'AMPLIACIÓ DEL LABORATORI CENTRAL DEL CLI A L'HOSPITAL COMARCAL DE L'ALT PENEDÈS (VILAFRANCA DEL PENEDÈS)

CLAU
1902e

ESCALES
DIN A1: e500
DIN A3: e1000
ORIGINALS
0 12,50 25,00
GRÀFIQUES

NOM DE PLÀNOL
PLÀNOLS GENERALS
ESTAT ACTUAL I FINAL. PLANTA BAIXA

DATA: GENER 2020
NÚM. DE PLÀNOL: G2.1
NOM DEL FITXER: 1902e_AMPLIACIÓ CLI

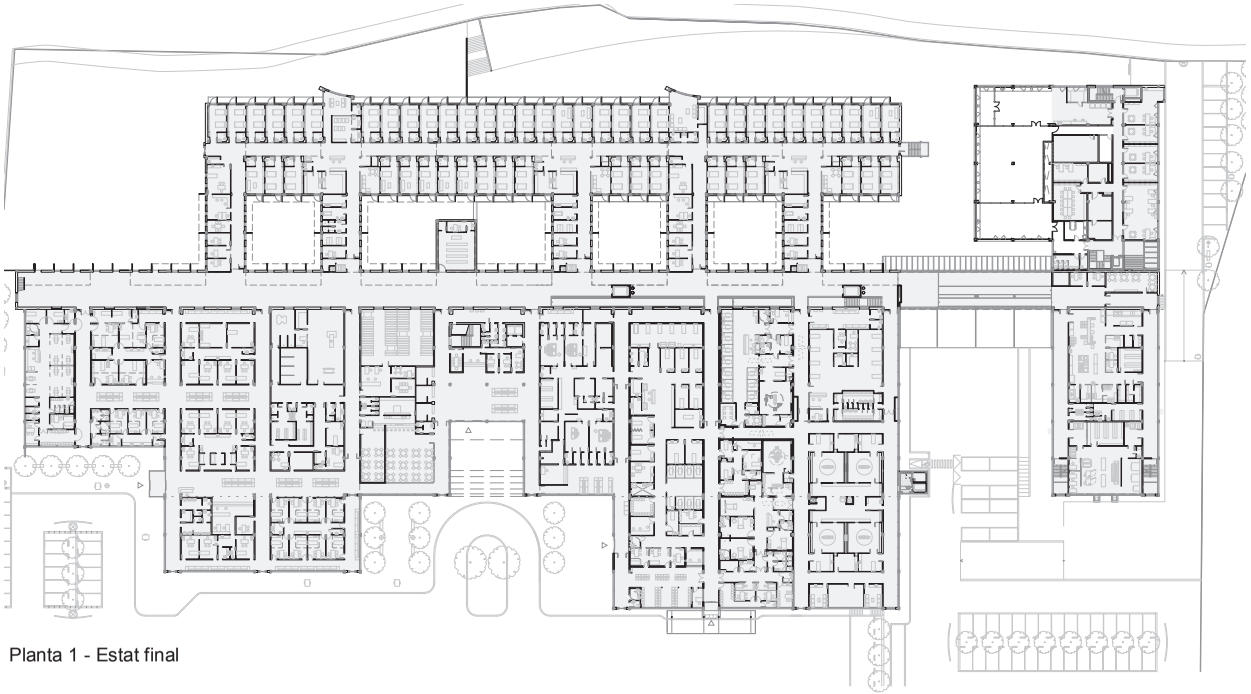

Planta 1 - Estat final

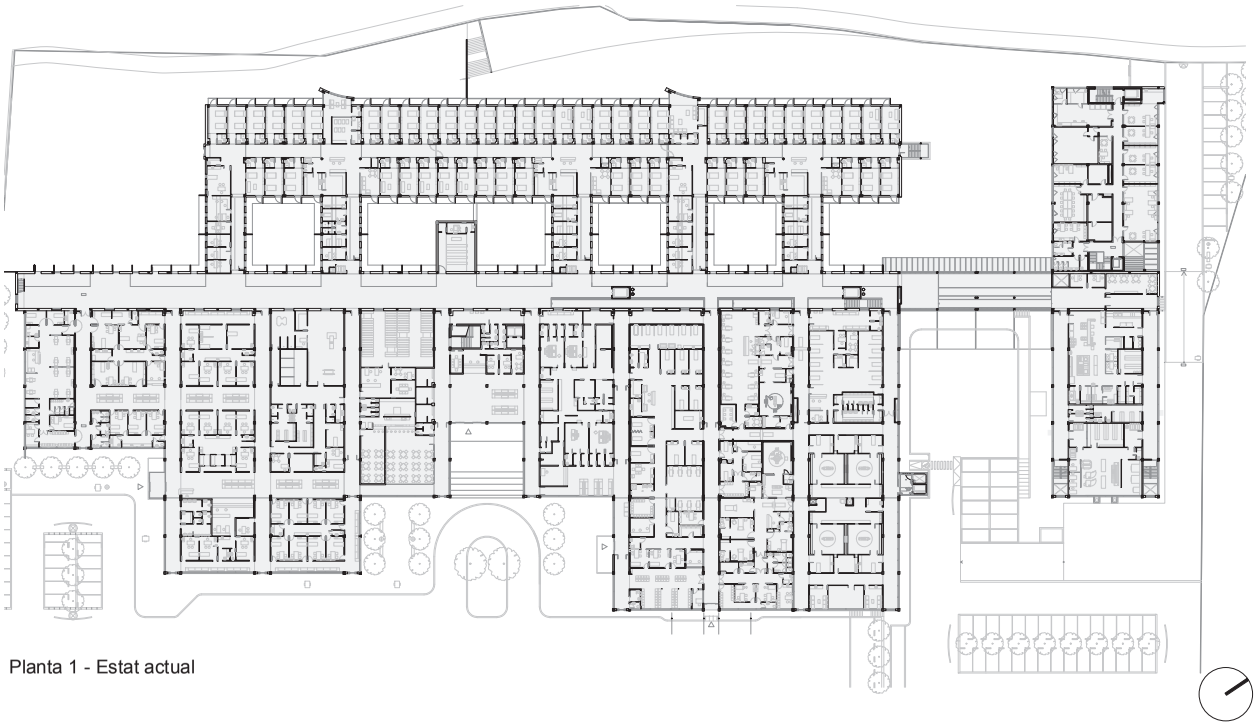

Planta 1 - Estat actual

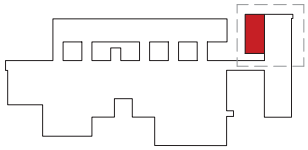

SUPERFÍCIES CONSTRUÏDES: **946 m2**

	Ampliació	Reforma
Planta Baixa	430	16
Planta Primera	430	70
TOTAL	860	86

PROPIETAT
Consorci del Laboratori Intercomarcal de l'Alt Penedès, l'Anoia i el Garraf
C/Espirall s/n, 08720, Vilafranca del Penedès (Bcn)

ARQUITECTE
CASA SOLO Arquitectos S.L.P.
Passeig Cardèlles 16, 3 2, 08290
Cardanyola del Vallès (Bcn)
www.casasolo.es

TÍTOL DEL PROJECTE
PROJECTE BÀSIC I D'EXECUCIÓ DE L'AMPLIACIÓ DEL LABORATORI CENTRAL DEL CLI A L'HOSPITAL COMARCAL DE L'ALT PENEDÈS (VILAFRANCA DEL PENEDÈS)

CLAU
1902e

ESCALES
DIN A1: e500
DIN A3: e1000
ORIGINALS
0 12,50 25,00
GRÀFIQUES

NOM DE PLÀNOL
PLÀNOLS GENERALS
ESTAT ACTUAL I FINAL: PLANTA PRIMERA

DATA: GENER 2020
NÚM. DE PLÀNOL: G2.2
NOM DEL FITXER: 1902e_AMPLIACIÓ CLI

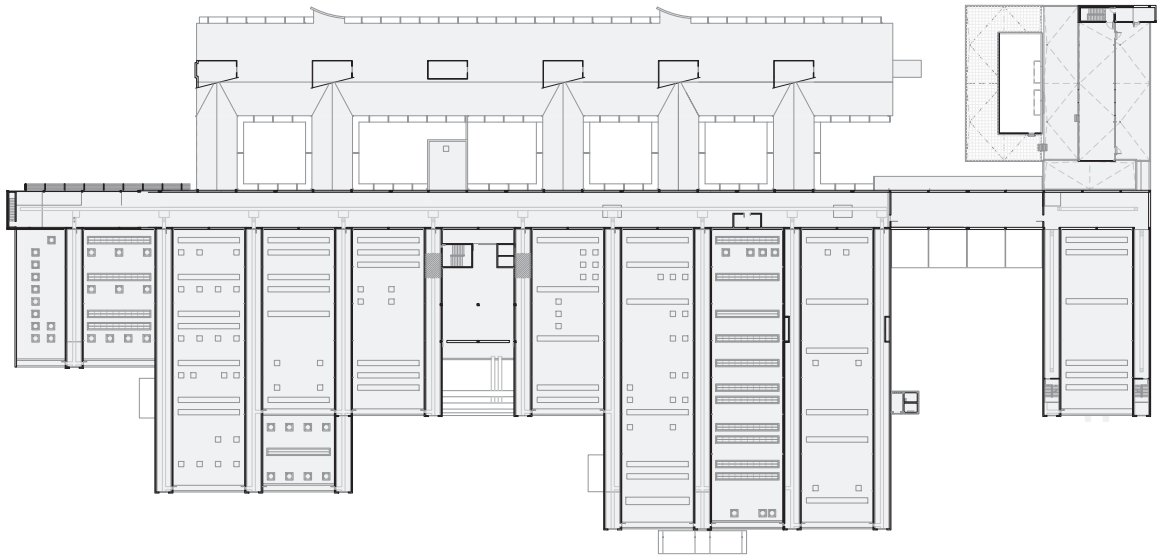

Planta galeria - Estat final

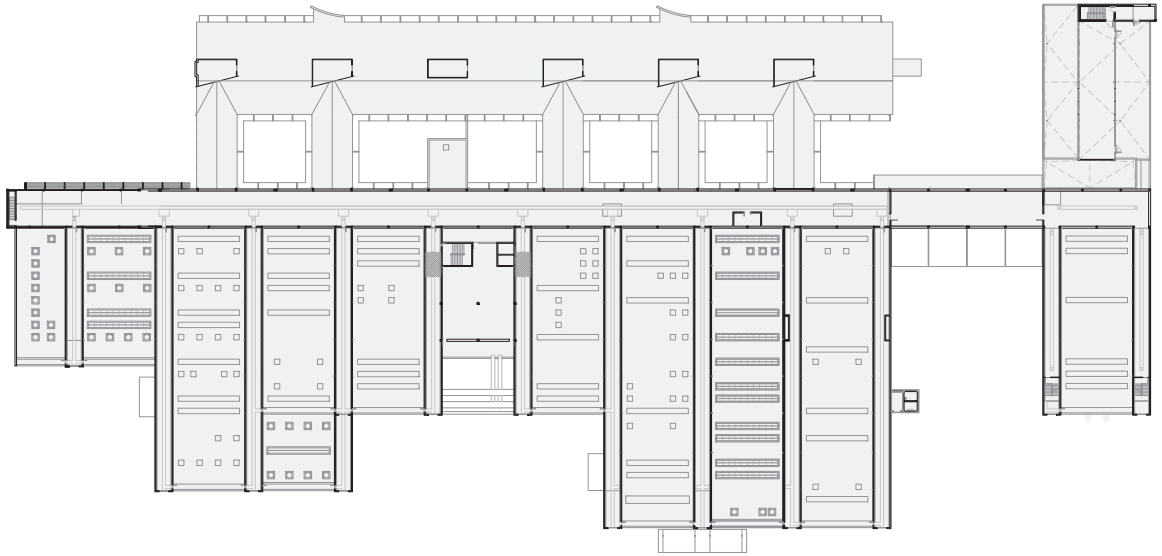

Planta galeria - Estat actual

PROPIETAT Consorci del Laboratori Intercomarcal de l'Alt Penedès, l'Anoia i el Garraf C/Espirall s/n, 08720, Vilafranca del Penedès (Bcn)	ARQUITECTE CASA SOLO Arquitectos S.L.P. Passeig Cardèlles 16, 3 2, 08290 Cardanyola del Vallès (Bcn) www.casasolo.es	TÍTOL DEL PROJECTE PROJECTE BÀSIC I D'EXECUCIÓ DE L'AMPLIACIÓ DEL LABORATORI CENTRAL DEL CLI A L'HOSPITAL COMARCAL DE L'ALT PENEDÈS (VILAFRANCA DEL PENEDÈS)	CLAU 1902e	ESCALES DIN A1: e100 DIN A3: e200 ORIGINALS	0 1.25 2.50 5.00 GRÀFIQUES	NOM DE PLÀNOL PLÀNOLS GENERALS ESTAT ACTUAL I FINAL. PLANTA GALERIA	DATA: GENER 2020 NOM DEL FITXER: 1902e_AMPLIACIÓ CLI	NÚM. DE PLÀNOL: G2.3

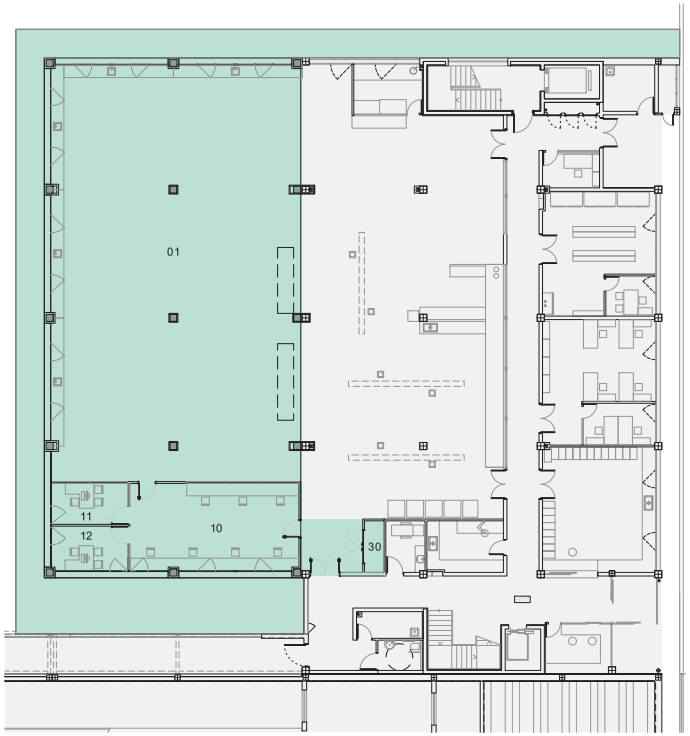

Planta baixa

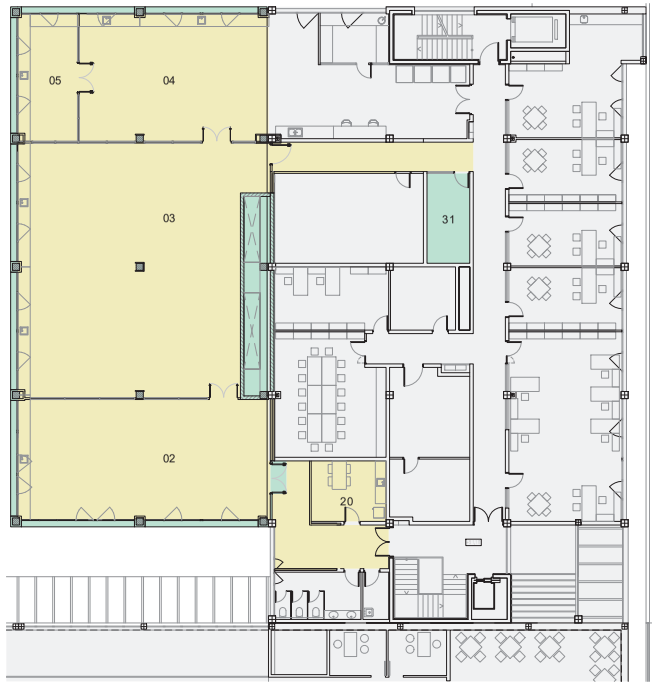

Planta 1

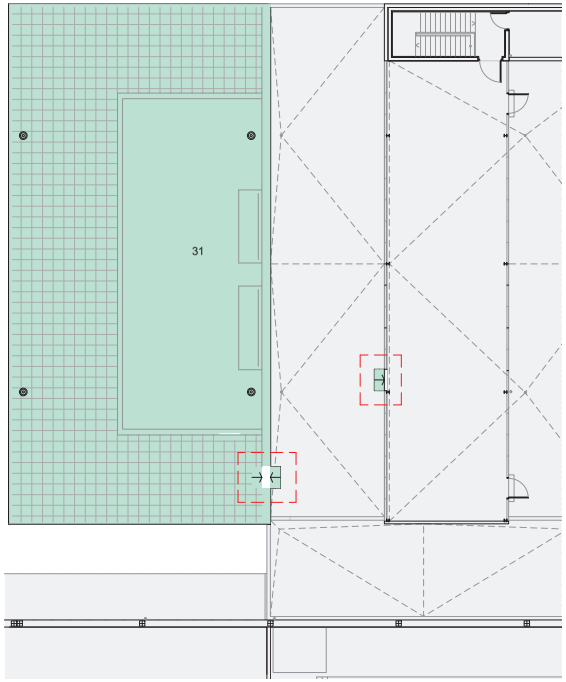

Planta galeria

Secció

FASE 1

FASE 2

PROPIETAT Consorci del Laboratori Intercomarcal de l'Alt Penedès, l'Anoia i el Garraf C/Espirall s/n, 08720, Vilafranca del Penedès (Bcn)	ARQUITECTE CASA SOLO Arquitectos S.L.P. Passeig Cordelles 16, 3 2, 08290 Cardanyola del Vallès (Bcn) www.casasolo.es	TÍTOL DEL PROJECTE PROJECTE BÀSIC I D'EXECUCIÓ DE L'AMPLIACIÓ DEL LABORATORI CENTRAL DEL CLI A L'HOSPITAL COMARCAL DE L'ALT PENEDÈS (VILAFRANCA DEL PENEDÈS)	CLAU 1902e	ESCALES DIN A1: e1000 DIN A3: e2000 ORIGINALS	0 25.00 50.00 GRÀFIQUES	NOM DE PLÀNOL FASES D'EXECUCIÓ	DATA: GENER 2020	NÚM. DE PLÀNOL: A0
							NOM DEL FITXER: 1902e_AMPLIACIÓ CLI	

ENDERROCS FASE 1

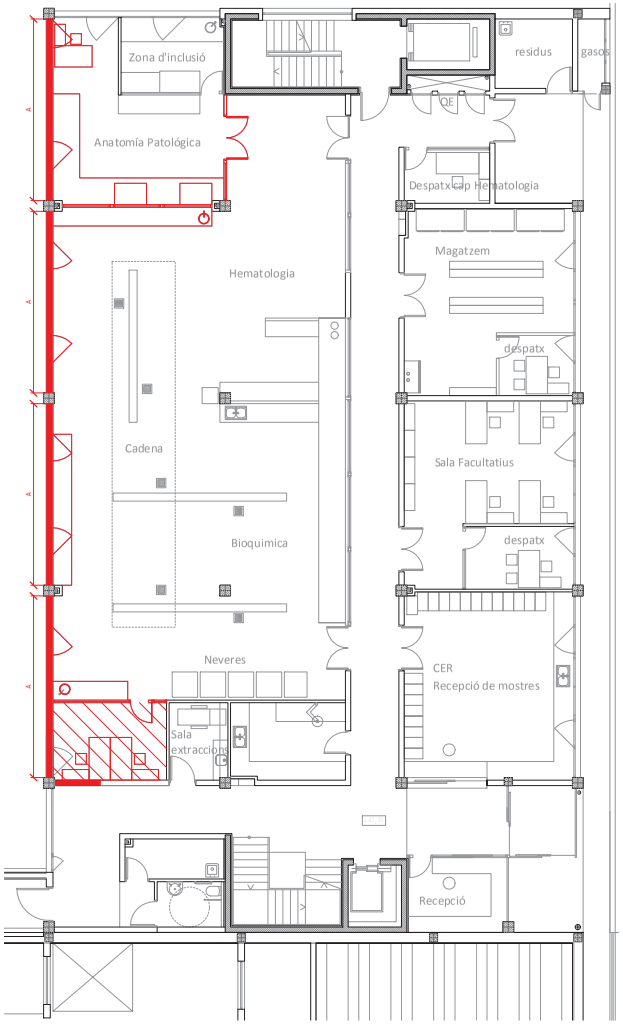

Planta baixa - Estat actual i enderrocs Fase 1

ENDERROCS FASE 2*

(*excepte zona indicada que es realitza en fase 1)

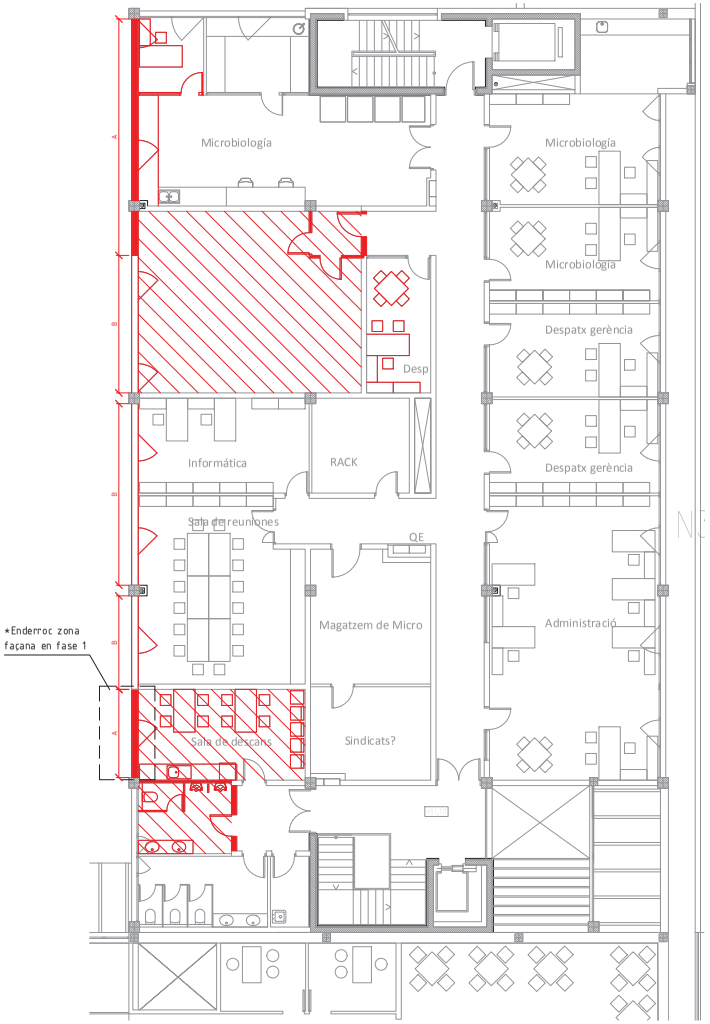

Planta 1 - Estat actual i enderrocs Fase 2

ENDERROCS FASE 1

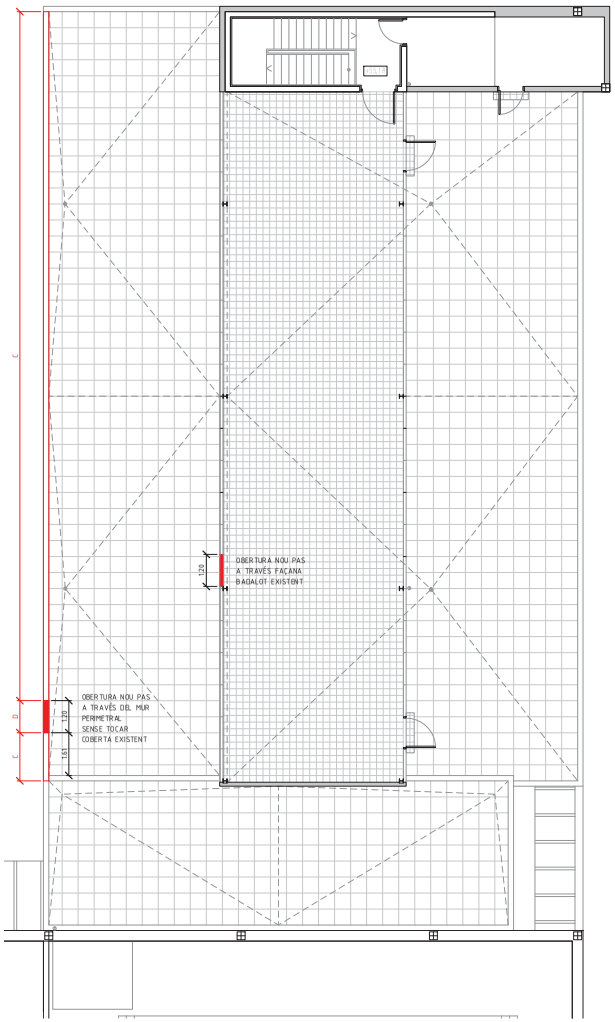

Planta galeria - Estat actual i enderrocs Fase 1

LLEGENDA ACABATS

Enderroc de mur, envà o element

Enderroc de fals-sostre

Enderrocs de façana

A Enderroc de façana i finestra
B Enderroc de finestra
C Enretirada de remat de coronació de planxa d'acer.
D Enderroc de mur (només part superior, sense modificar la coberta actual).

NOTA: ELS ENDERROCS ES REALITZEN EN 2 FASES TAL I COM S'INDICA

PROPIETAT Consorci del Laboratori Intercomarcal de l'Alt Penedès, l'Anoia i el Garraf C/Espirall s/n, 08720, Vilafranca del Penedès (Bcn)	ARQUITECTE CASA SOLO Arquitectos S.L.P. Passeig Cardèlles 16, 3 2, 08290 Cardanyola del Vallès (Bcn) www.casasolo.es	TITOL DEL PROJECTE PROJECTE BÀSIC I D'EXECUCIÓ DE L'AMPLIACIÓ DEL LABORATORI CENTRAL DEL CLI A L'HOSPITAL COMARCAL DE L'ALT PENEDÈS (VILAFRANCA DEL PENEDÈS)	CLAU 1902e	ESCALES DIN A1: e100 DIN A3: e200 ORIGINALS	0 1.25 2.50 5.00 GRÀFIQUES	NOM DE PLÀNOL ARQUITECTURA ESTAT ACTUAL I ENDERROCS. PLANTA BAIXA, PRIMERA I COBERTA	DATA: GENER 2020	NÚM. DE PLÀNOL: A1.1
							NOM DEL FITXER: 1902e_AMPLIACIÓ CLI	

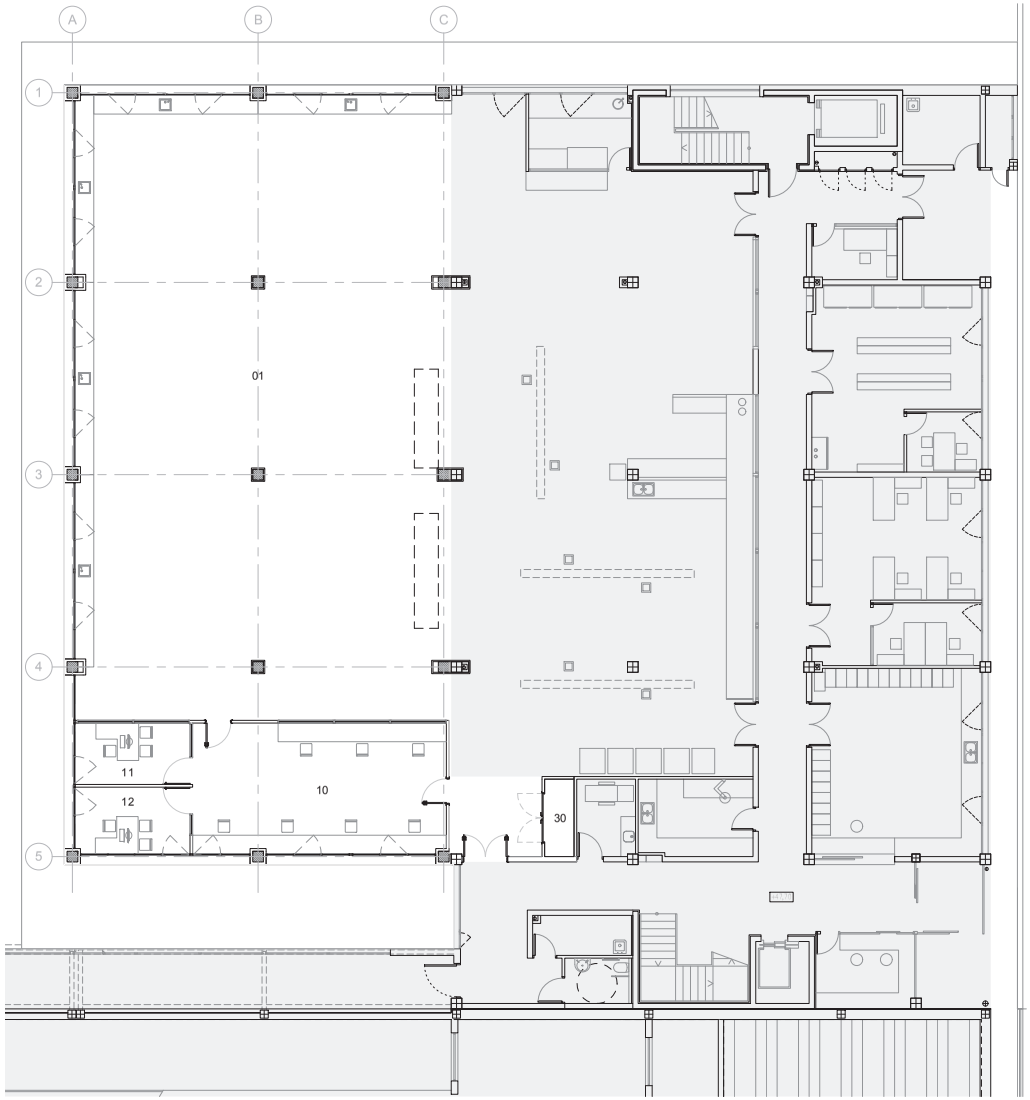

Planta baixa

CODI	ESPAI	ÀREA (m2)
01	Laboratori sala 1	325.12
10	Sala de treball	46.35
11	Despatx 1	9.89
12	Despatx 2	10.71
30	Quadre elèctric	3.19

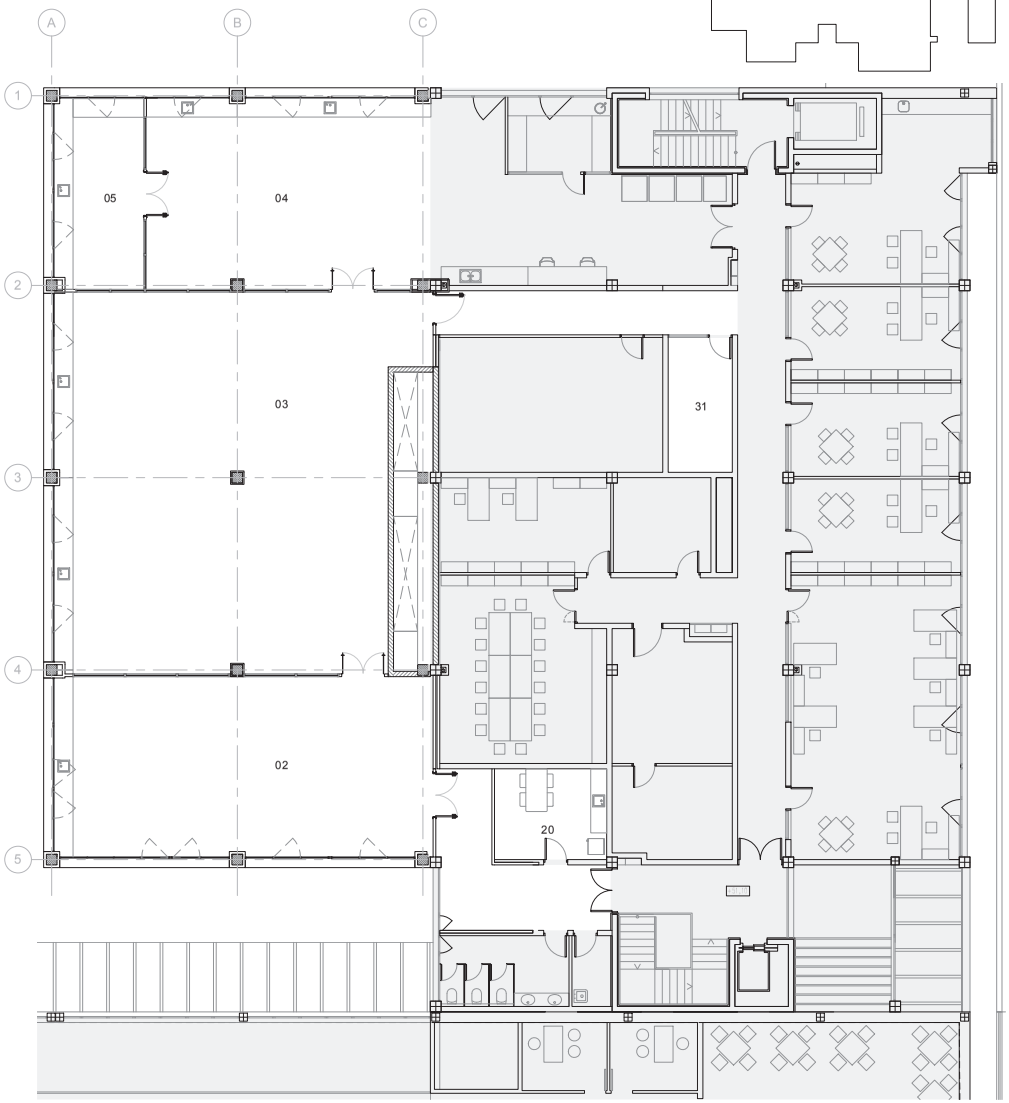

Planta 1

CODI	ESPAI	ÀREA (m2)
02	Laboratori sala 2	94.75
03	Laboratori sala 3	182.57
04	Laboratori sala 4	75.28
05	Laboratori sala 5 pressió negativa	23.73
20	Sala de descans	14.28
31	Rack	12.12

PROPIETAT
Consorci del Laboratori Intercomarcal de l'Alt Penedès, l'Anoia i el Garraf
C/Espirall s/n, 08720, Vilafranca del Penedès (Bcn)

ARQUITECTE
CASA SOLO Arquitectes S.L.P.
Passeig Cardèlles 16, 3 2, 08290 Cardanyola del Vallès (Bcn)
www.casasolo.es

TÍTOL DEL PROJECTE
PROJECTE BÀSIC I D'EXECUCIÓ DE L'AMPLIACIÓ DEL LABORATORI CENTRAL DEL CLI A L'HOSPITAL COMARCAL DE L'ALT PENEDÈS (VILAFRANCA DEL PENEDÈS)

CLAU
1902e

ESCALES
DIN A1: e100
DIN A3: e200
ORIGINALS
0 1.25 2.50 5.00
GRÀFIQUES

NOM DE PLÀNOL
ARQUITECTURA
PLANTES DE DISTRIBUCIÓ. PLANTA BAIXA I PRIMERA

DATA: GENER 2020
NÚM. DE PLÀNOL: A2.1
NOM DEL FITXER: 1902e_AMPLIACIÓ CLI

NOTA: COTA RELLIGA METÀLLICA INSTALLACIONS A COMPROVAR SEGONS PROJECTE INSTALLACIONS (PAS CONDUCTES PER LA PART INFERIOR).

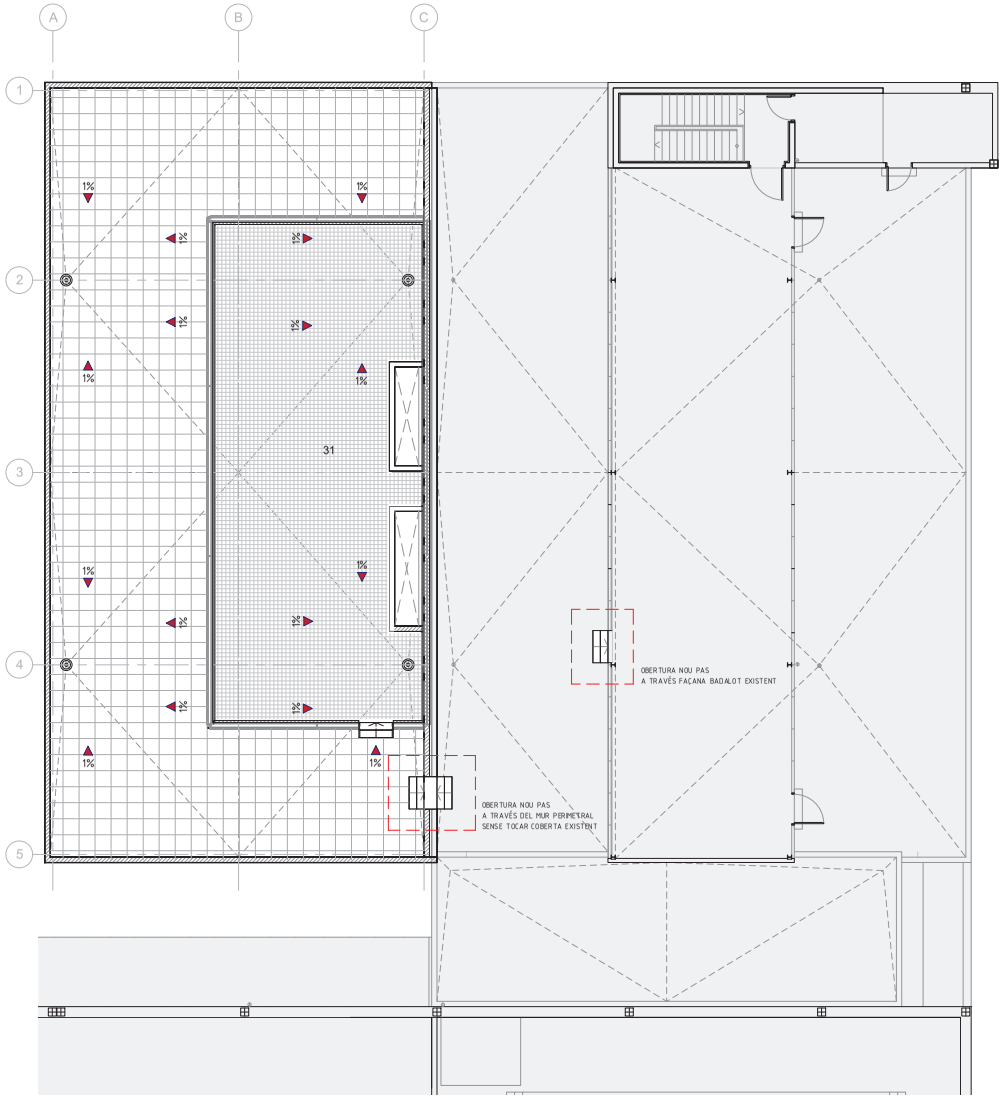

Planta galeria

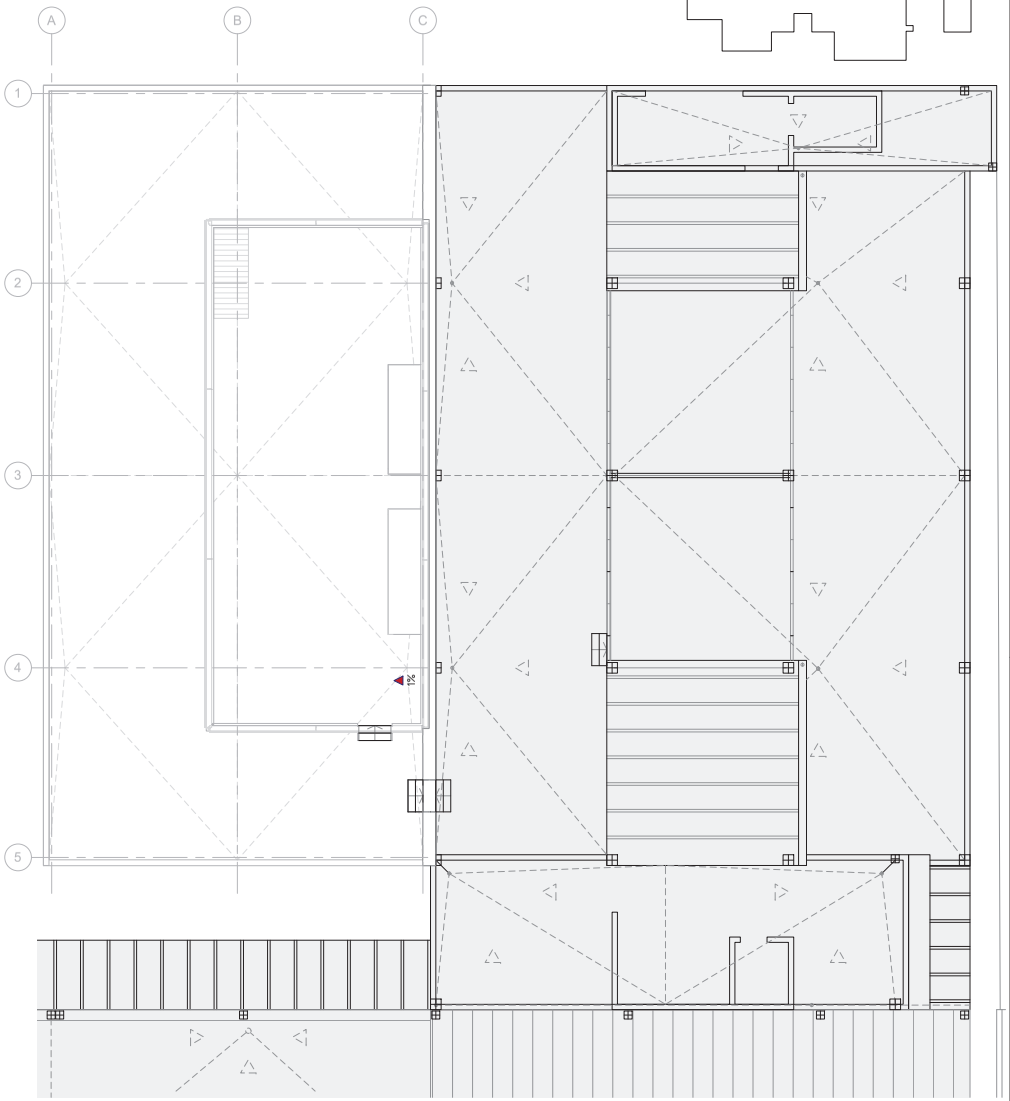

Planta coberta

CODI	ESPAI	ÀREA (m2)
31	Instal.lacions	133.34

PROPIETAT Consorci del Laboratori Intercomarcal de l'Alt Penedès, l'Anoia i el Garraf C/Espirall s/n, 08720, Vilafranca del Penedès (Bcn)	ARQUITECTE CASA SOLO Arquitectos S.L.P. Passeig Cardèlles 16, 3 2, 08290 Cardanyola del Vallès (Bcn) www.casasolo.es	TÍTOL DEL PROJECTE PROJECTE BÀSIC I D'EXECUCIÓ DE L'AMPLIACIÓ DEL LABORATORI CENTRAL DEL CLI A L'HOSPITAL COMARCAL DE L'ALT PENEDÈS (VILAFRANCA DEL PENEDÈS)	CLAU 1902e	ESCALES DIN A1: e100 DIN A3: e200 ORIGINALS 0 1.25 2.50 5.00 GRÀFIQUES	NOM DE PLÀNOL ARQUITECTURA PLANTES DE DISTRIBUCIÓ. PLANTA GALERIA I COBERTA	DATA: GENER 2020 NOM DEL FITXER: 1902e_AMPLIACIÓ CLI	NÚM. DE PLÀNOL: A2.2

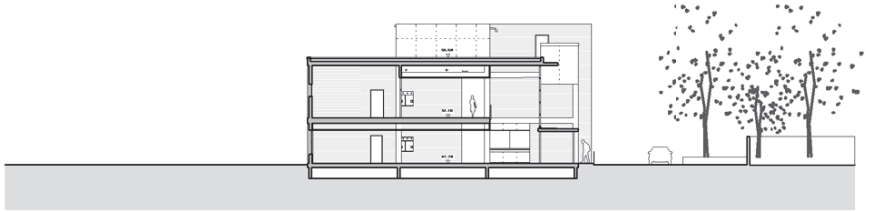

Alçat SE - Estat actual

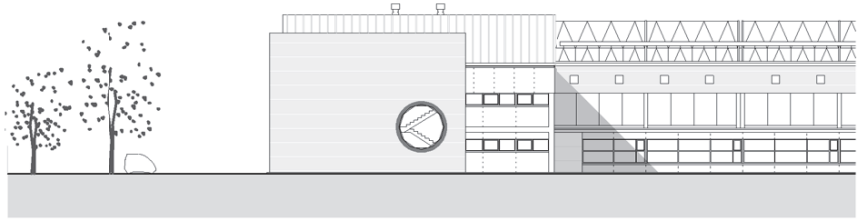

Alçat NO - Estat actual

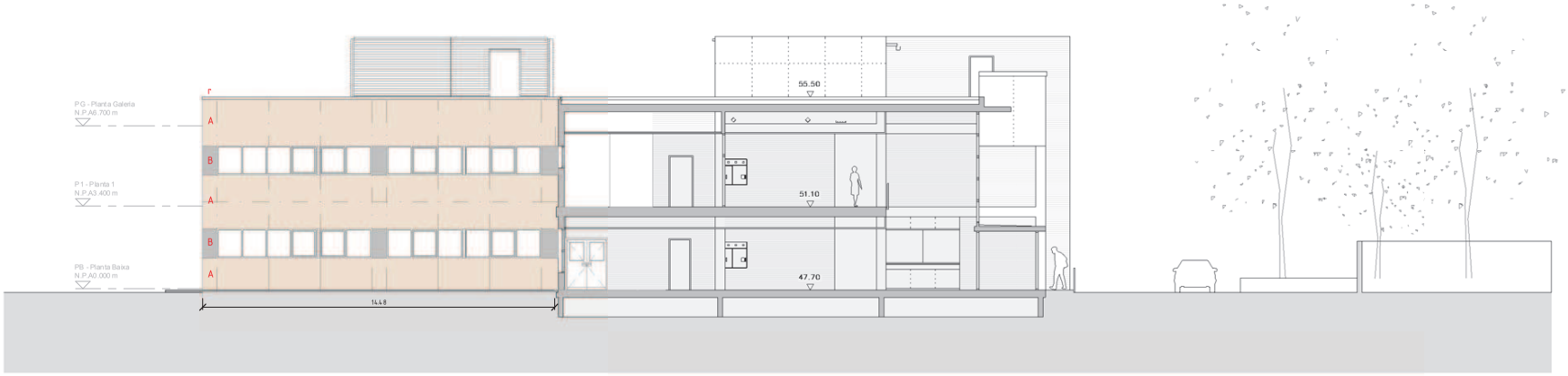

Alçat SE - Estat final

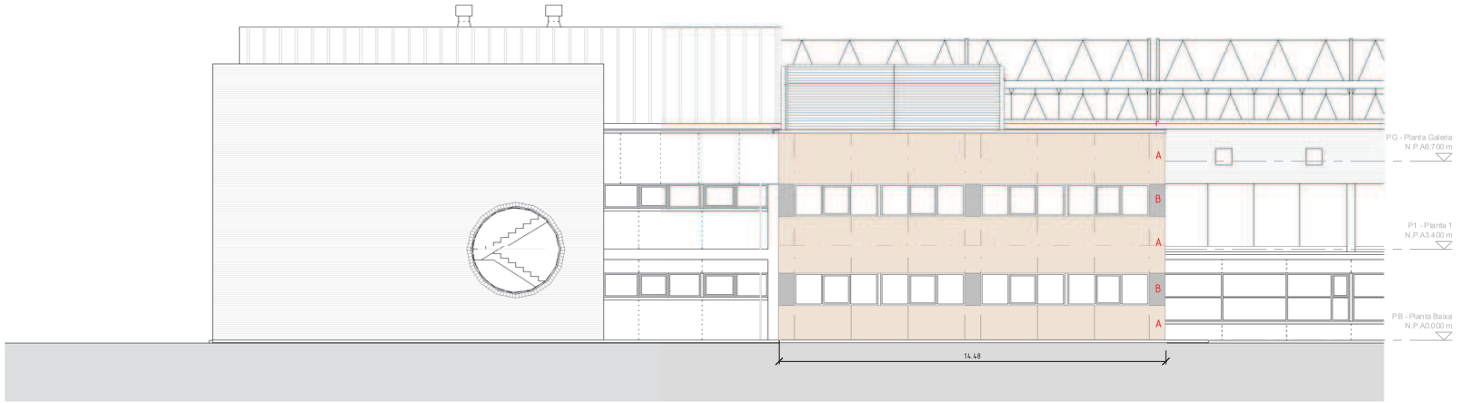

Alçat NO - Estat final

LLEGENDA ACABATS FAÇANA

CODI	ACABAT
A.	Aplacat amb panells plans i compactes de 10 mm. de gruix, d'alta densitat tipus FunderMax Exterior o equivalent.
B.	Xapa metàl·lica d'alumini d'1,2 mm de gruix, lacada.
r.	Remat de xapa metàlica plegada d'alumini, lacada.
N.P.A.	Nivell de Paviment Acabat

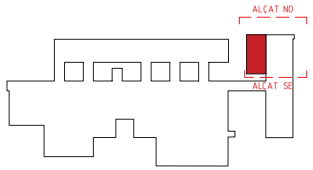

PROPIETAT Consorci del Laboratori Intercomarcal de l'Alt Penedès, l'Anoia i el Garraf C/Espirall s/n, 08720, Vilafranca del Penedès (Bcn)	ARQUITECTE CASA SOLO Arquitectos S.L.P. Passeig Cardèlles 16, 3 2, 08290 Cardanyola del Vallès (Bcn) www.casasolo.es	TÍTOL DEL PROJECTE PROJECTE BÀSIC I D'EXECUCIÓ DE L'AMPLIACIÓ DEL LABORATORI CENTRAL DEL CLI A L'HOSPITAL COMARCAL DE L'ALT PENEDÈS (VILAFRANCA DEL PENEDÈS)	CLAU 1902e	ESCALES DIN A1: e100 DIN A3: e200 ORIGINALS	0 1.25 2.50 5.00 GRÀFIQUES	NOM DE PLÀNOL ARQUITECTURA ALÇATS (I) ESTAT ACTUAL I FINAL	DATA: GENER 2020	NÚM. DE PLÀNOL: A3.1
							NOM DEL FITXER: 1902e_AMPLIACIÓ CLI	

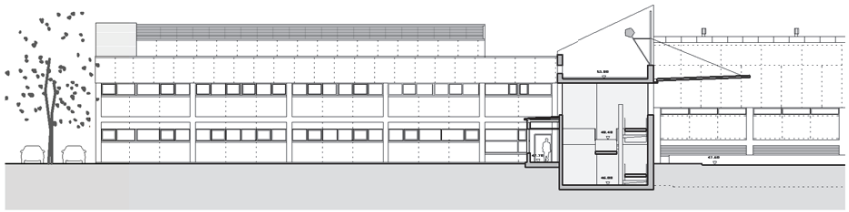

Alçat SO - Estat actual

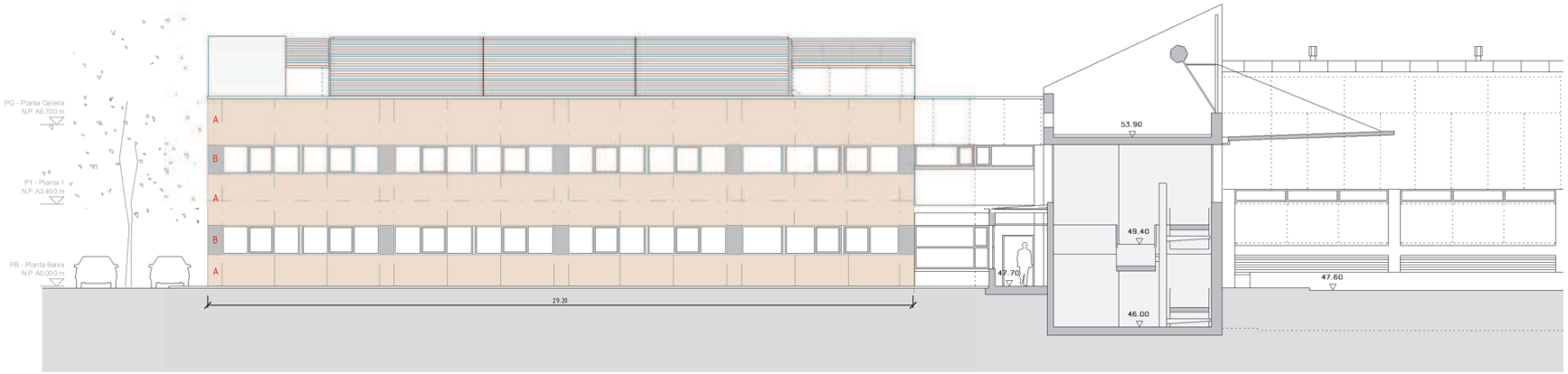

Alçat SO - Estat final

LLEGENDA ACABATS FAÇANA

CODI	ACABAT
A.	Aplacat amb panells plans i compactes de 10 mm. de gruix, d'alta densitat tipus FunderMax Exterior o equivalent.
B.	Xapa metàl·lica d'alumini d'1,2 mm de gruix, lacada.
r.	Remat de xapa metàlica plegada d'alumini, lacada.
N.P.A.	Nivell de Paviment Acabat

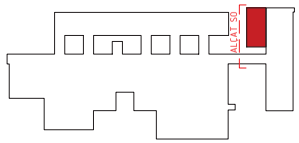

PROPIETAT Consorci del Laboratori Intercomarcal de l'Alt Penedès, l'Anoia i el Garraf C/Espirall s/n, 08720, Vilafranca del Penedès (Bcn)	ARQUITECTE CASA SOLO Arquitectos S.L.P. Passeig Cardèlles 16, 3 2, 08290 Cardanyola del Vallès (Bcn) www.casasolo.es	TÍTOL DEL PROJECTE PROJECTE BÀSIC I D'EXECUCIÓ DE L'AMPLIACIÓ DEL LABORATORI CENTRAL DEL CLI A L'HOSPITAL COMARCAL DE L'ALT PENEDÈS (VILAFRANCA DEL PENEDÈS)	CLAU 1902e	ESCALES DIN A1: e100 DIN A3: e200 ORIGINALS 0 1.25 2.50 5.00 GRÀFIQUES	NOM DE PLÀNOL ARQUITECTURA ALÇATS (II) ESTAT ACTUAL I FINAL	DATA: GENER 2020 NOM DEL FITXER: 1902e_AMPLIACIÓ CLI	NÚM. DE PLÀNOL: A3.2

NOTA: COTA RELLIGA METÀLLICA INSTALLACIONS A COMPROVAR SEGONS PROJECTE INSTALLACIONS (PAS CONDUCTES PER LA PART INFERIOR).

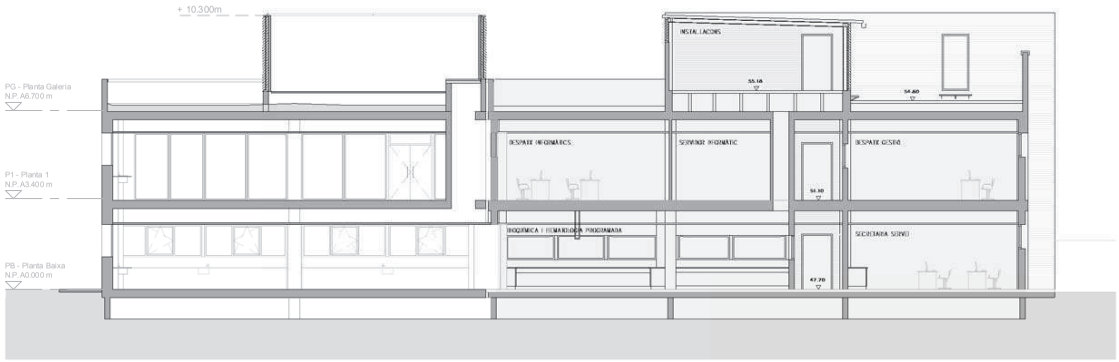

Secció A-A'

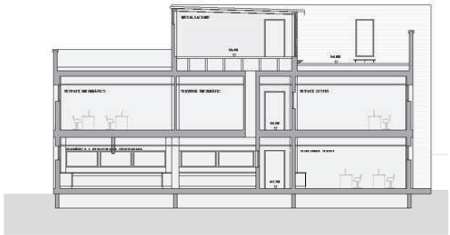

Secció A-A' - Estat actual

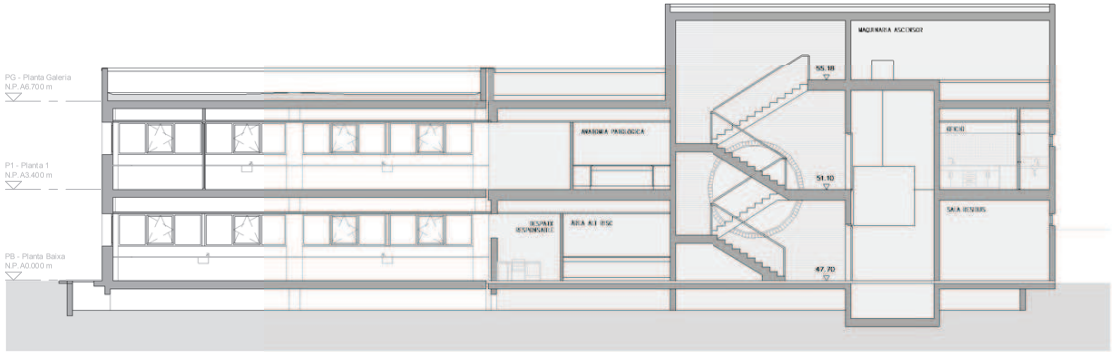

Secció B-B'

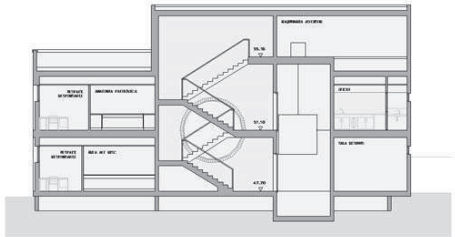

Secció B-B' - Estat actual

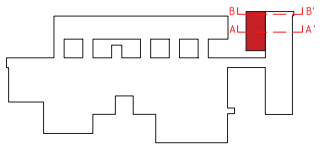

PROPIETAT Consorci del Laboratori Intercomarcal de l'Alt Penedès, l'Anoia i el Garraf C/Espirall s/n, 08720, Vilafranca del Penedès (Bcn)	ARQUITECTE CASA SOLO Arquitectos S.L.P. Passeig Cardenal 16, 3 2, 08290 Cardanyola del Vallès (Bcn) www.casasolo.es	TÍTOL DEL PROJECTE PROJECTE BÀSIC I D'EXECUCIÓ DE L'AMPLIACIÓ DEL LABORATORI CENTRAL DEL CLI A L'HOSPITAL COMARCAL DE L'ALT PENEDÈS (VILAFRANCA DEL PENEDÈS)	CLAU 1902e	ESCALES DIN A1: e100 DIN A3: e200 ORIGINALS 0 1.25 2.50 5.00 GRÀFIQUES	NOM DE PLÀNOL ARQUITECTURA SECCIONS TRANSVERSALS. ESTAT ACTUAL I FINAL	DATA: GENER 2020	NÚM. DE PLÀNOL: A4.1
						NOM DEL FITXER: 1902e_AMPLIACIÓ CLI	

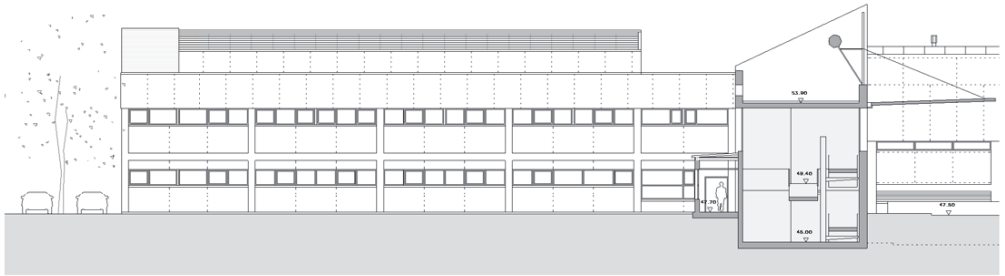

Secció C-C' - Estat actual

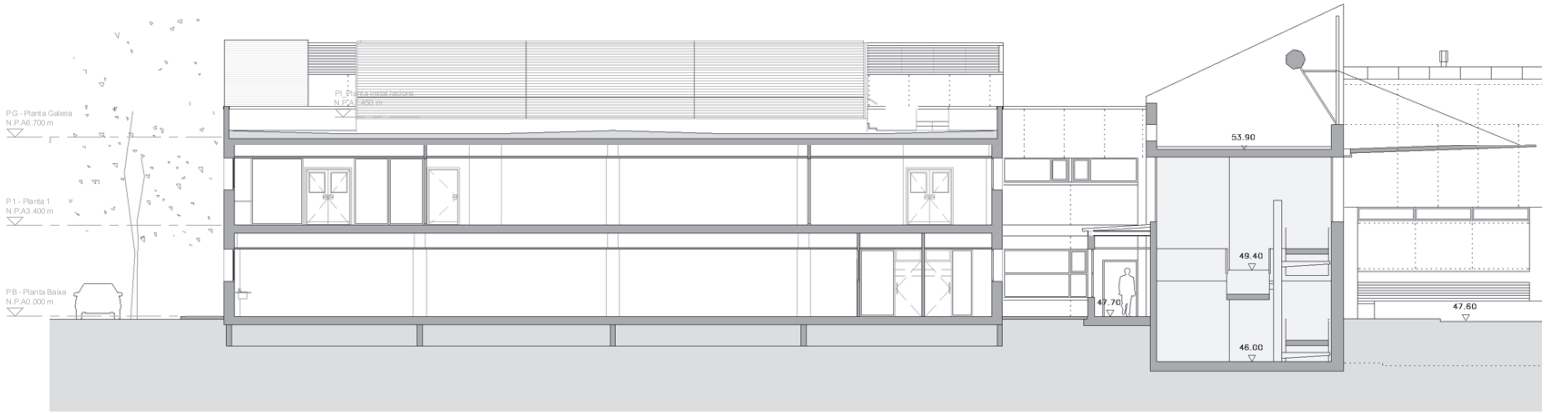

Secció C-C'

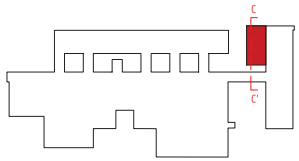

PROPIETAT Consorci del Laboratori Intercomarcal de l'Alt Penedès, l'Anoia i el Garraf C/Espirall s/n, 08720, Vilafranca del Penedès (Bcn)	ARQUITECTE CASA SOLO Arquitectos S.L.P. Passeig Cardenal 16, 3 2, 08290 Cardanyola del Vallès (Bcn) www.casasolo.es	TÍTOL DEL PROJECTE PROJECTE BÀSIC I D'EXECUCIÓ DE L'AMPLIACIÓ DEL LABORATORI CENTRAL DEL CLI A L'HOSPITAL COMARCAL DE L'ALT PENEDÈS (VILAFRANCA DEL PENEDÈS)	CLAU 1902e	ESCALES DIN A1: e100 DIN A3: e200 ORIGINALS	0 1.25 2.50 5.00 GRÀFIQUES	NOM DE PLÀNOL ARQUITECTURA SECCIONS LONGITUDINALS. ESTAT ACTUAL I FINAL	DATA: GENER 2020 NOM DEL FITXER: 1902e_AMPLIACIÓ CLI	NÚM. DE PLÀNOL: A4.2

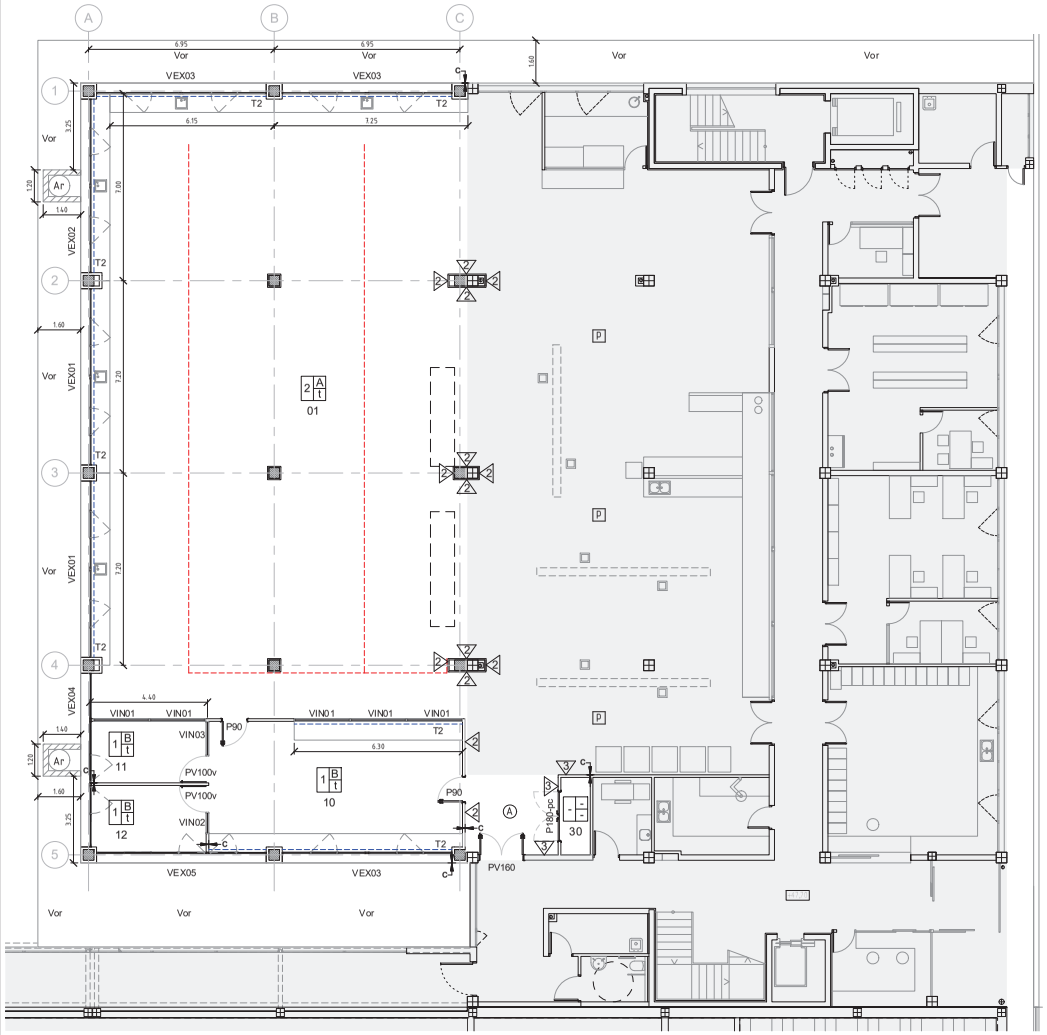

Planta baixa - Acabats

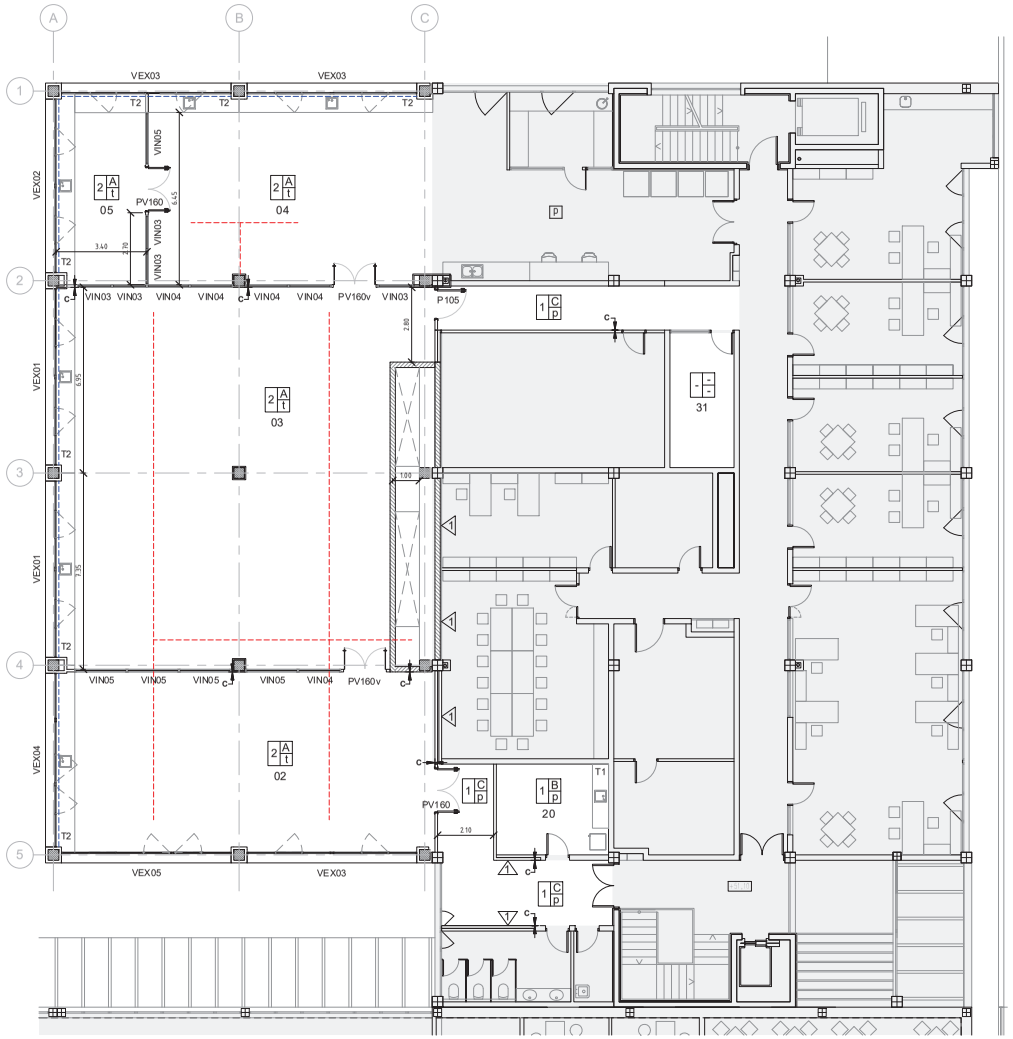

Planta 1 - Acabats

PLANTA BAIXA

CODI	ESPAI	ÀREA (m2)
01	Laboratori sala 1	325.12
10	Sala de treball	46.35
11	Despatx 1	9.89
12	Despatx 2	10.71
30	Quadre elèctric	3.19

PLANTA PRIMERA

CODI	ESPAI	ÀREA (m2)
02	Laboratori sala 2	94.75
03	Laboratori sala 3	182.57
04	Laboratori sala 4	75.28
05	Laboratori sala 5 pressió negativa	23.73
20	Sala de descans	14.28
31	Rack	12.12

LLEGENDA ACABATS

Nº A p
Nº- acabat de parament vertical.
A- acabat de fals sostre.
p- acabat de paviment.

parament vertical específic
paviment específic
sostre específic

Nº. PARAMENTS VERTICALS

1. Pintat al plàstic llis.
2. Gres porcel.lànic de 60x30cm fins alçada de portes o finestres interiors, resta pintat.
3. Rajola igual a l'existent fins alçada de portes o finestres interiors, resta pintat.

A. SOSTRES

A. Guix laminat perforat acústic no registrable, pintat epoxi.
B. Plaques de guix laminat amb acabat vinílic fonoabsorbents 60x60 cm registrables, amb estructura vista i cèrcol perimetral llis.
C. Lamel.les d'alumini 200 mm. lacat registrables i fibra mineral.

p. PAVIMENTS

t. Terratzo gra petit 50x50 cm.
r. Relliga metàl.lica
p. Polit i abrillantat del paviment existent

TAULELLS

T1 ml Taulell de resines fenòliques tipus Trespa o equivalent. 60 cm de profunditat.
T2 ml Taulell de resines fenòliques tipus Trespa o equivalent. 70 cm de profunditat.

URBANITZACIÓ

Vor Vorera de formigó lliscat.

LLEGENDA COTES

E Cota a eix de pilar
C Cota a cara de pilar/paret/pantalla
PARET EXISTENT a conservar
PARET DE BLOC DE FORMIGÓ DE 20 cm.
PANELL ACÚSTIC TIPUS ACOUSTIBLOK O EQUIVALENT DE 80 mm.
ENVANS de nova construcció

Els ENVANS de guix laminat estàn acotats entre ells a eixos, per a facil.litar el replanteig; excepte als PASSADISSOS, on s'acota l'amplada final interior neta (acabats inclosos). Els envans existents s'acoten a cara.

Ar Arqueta amb parets de bloc de formigó de 20 cm., amb tapa de fosa per registre/ventilació de 80 cm. de diàmetre.

LLEGENDA CANALS

Canal OBO BETTERMANN encastada al terra. Veure projecte d'instal.lacions.
Canal encastada compartida UNEX sobre mostrador. Veure projecte d'instal.lacions.

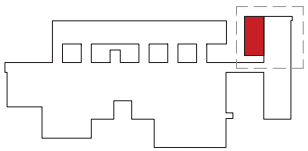

PROPIETAT	ARQUITECTE	TÍTOL DEL PROJECTE	CLAU	ESCALES	NOM DE PLÀNOL	DATA:	NÚM. DE PLÀNOL:
Consorci del Laboratori Intercomarcal de l'Alt Penedès, l'Anoia i el Garraf C/Espinell s/n, 08720, Vilafranca del Penedès (Bcn)	CASA SOLO Arquitectos S.L.P. Passeig Cardèdeu 16, 3 2, 08290 Cardanyola del Vallès (Bcn) www.casasolo.es	PROJECTE BÀSIC I D'EXECUCIÓ DE L'AMPLIACIÓ DEL LABORATORI CENTRAL DEL CLI A L'HOSPITAL COMARCAL DE L'ALT PENEDÈS (VILAFRANCA DEL PENEDÈS)	1902e	DIN A1: e100 DIN A3: e200 ORIGINALS 0 1.25 2.50 5.00 GRÀFIQUES	ARQUITECTURA PLANTA BAIXA I PRIMERA. ACABATS, COTES I PARETS	GENER 2020	A5.1
					NOM DEL FITXER: 1902e_AMPLIACIÓ CLI		

NOTA: COTA RELLIGA METÀL.LICA INSTALLACIONS A COMPROVAR SEGONS PROJECTE INSTALLACIONS (PAS CONDUCTES PER LA PART INFERIOR).

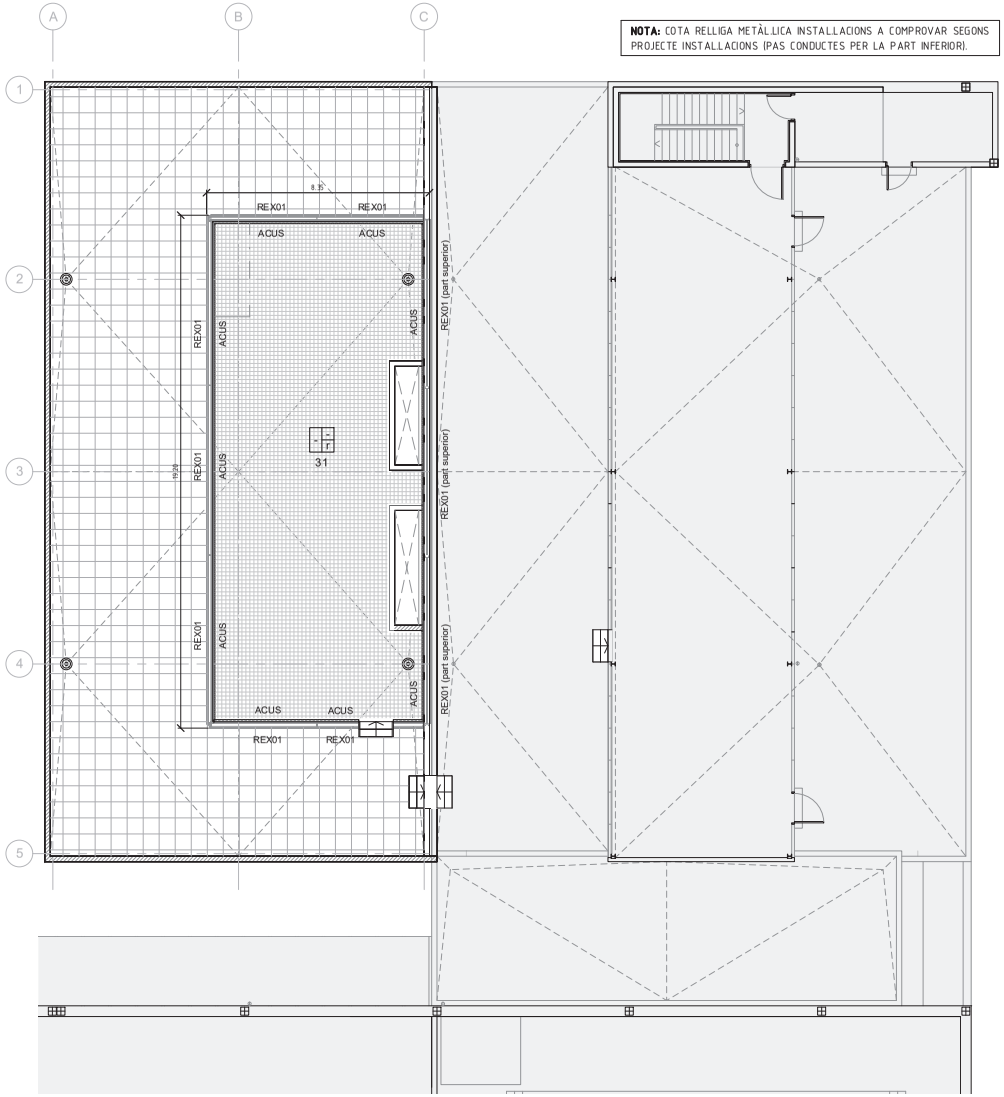

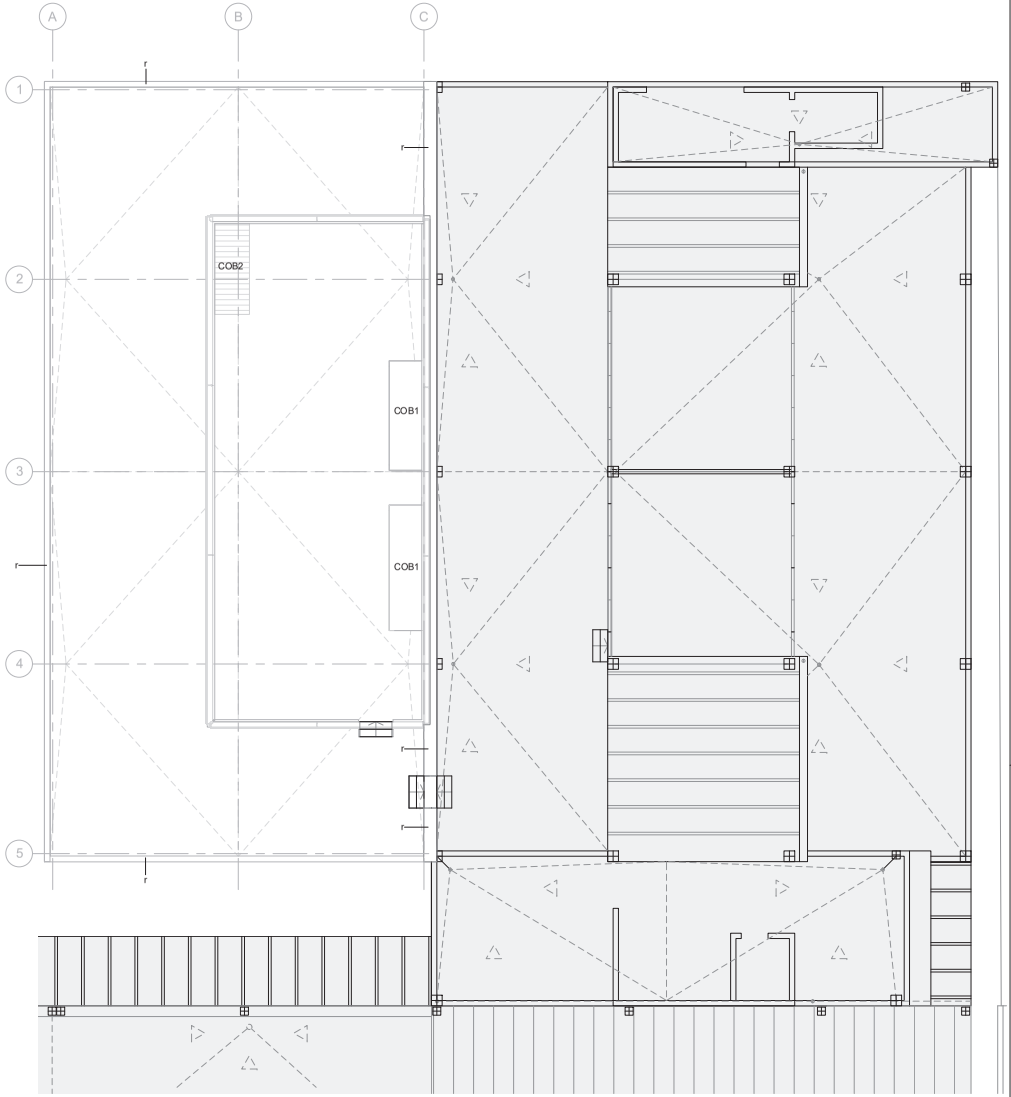

Planta galeria

CODI	ESPAI	ÀREA (m2)
31	Instal.lacions	133.34

REX01 TANCAMENT DE LAMEL.LES CONTINUES D'ALUMINI EXTRUÏT LACAT EN FORMA DE Z DE H=80 MM I SEPARACIÓ DE 100 MM., MUNTADES SOBRE PERFILS OCULTS.

LLEGENDA ACABATS

Nº- acabat de paament vertical.
A- acabat de fals sostre.
p- acabat de paviment.

paament vertical específic
paviment específic
sostre específic

Nº. PARAMENTS VERTICALS
1. Pintat al plàstic llis.
2. Gres porcel.lànic de 60x30cm fins alçada de portes o finestres interiors, resta pintat.
3. Rajola igual a l'existent fins alçada de portes o finestres interiors, resta pintat.

A. SOSTRES
A. Guix laminat perforat acústic no registrable, pintat epoxi.
B. Plaques de guix laminat amb acabat vinílic fonoabsorbents 60x60 cm registrables, amb estructura vista i cèrcol perimetral llis.
C. Lamel.les d'alumini 200 mm. lacat registrables i fibra mineral.

p. PAVIMENTS
t. Terratzo gra petit 50x50 cm.
r. Relliga metàl.lica
p. Polit i abrillantat del paviment existent

TAULELLS
T1 ml Taulell de resines fenòliques tipus Trespa o equivalent. 60 cm de profunditat.
T2 ml Taulell de resines fenòliques tipus Trespa o equivalent. 70 cm de profunditat.

URBANITZACIÓ
Vor Vorera de formigó lliscat.

Planta coberta

LLEGENDA COTES

E Cota a eix de pilar
C Cota a cara de pilar/paret/pantalla
PARET EXISTENT a conservar
PARET DE BLOC DE FORMIGÓ DE 20 cm.
PANELL ACÚSTIC TIPUS ACOUSTIBLOK O EQUIVALENT DE 80 mm.
ENVANS de nova construcció

Els ENVANS de guix laminat estàn acotats entre ells a eixos, per a facil.litar el replanteig; excepte als PASSADISSOS, on s'acota l'amplada final interior neta (acabats inclosos). Els envans existents s'acoten a cara.

Ar Arqueta amb parets de bloc de formigó de 20 cm., amb tapa de fosa per registre/ventilació de 80 cm. de diàmetre.

LLEGENDA COBERTES

COB1 SUPERMAÓ AMB CAPA DE COMPRESSIÓ E MITJA: 5CM AMB FORMACIÓ DE PENDENT DE MÍN. 2% SOTA LÀMINA ASFÀLTICA AUTOPROTEGIDA DE BETUM MODIFICADO AMB ELASTÔMERS (SBS), TIPUS DANOSA O EQUIVALENT.

COB2 XAPA GRECADA D'ACER GALVANITZAT AMB PROTECCIÓ FRONTAL SUPERIOR FINS ALÇADA DE 2,00m RESPECTE RELLIGA METÀL.LICA.

r REMAT DE XAPA METÀL.LICA PLEGADA D'ALUMINI, LACADA (SOBRE ELS DOS MURS DE CORONACIÓ)

PROPIETAT Consorci del Laboratori Intercomarcal de l'Alt Penedès, l'Anoia i el Garraf C/Espiell s/n, 08720, Vilafranca del Penedès (Bcn)	ARQUITECTE CASA SOLO Arquitectes S.L.P. Passeig Cordelles 16, 3 2, 08290 Cardanyola del Vallès (Bcn) www.casasolo.es	TITOL DEL PROJECTE PROJECTE BÀSIC I D'EXECUCIÓ DE L'AMPLIACIÓ DEL LABORATORI CENTRAL DEL CLI A L'HOSPITAL COMARCAL DE L'ALT PENEDÈS (VILAFRANCA DEL PENEDÈS)	CLAU 1902e	ESCALES DIN A1: e100 DIN A3: e200 ORIGINALS 0 1.25 2.50 5.00 GRÀFIQUES	NOM DE PLÀNOL ARQUITECTURA PLANTA GALERIA I COBERTA. ACABATS, COTES I PARETS	DATA: GENER 2020 NOM DEL FITXER: 1902e_AMPLIACIÓ CLI	NÚM. DE PLÀNOL: A5.2

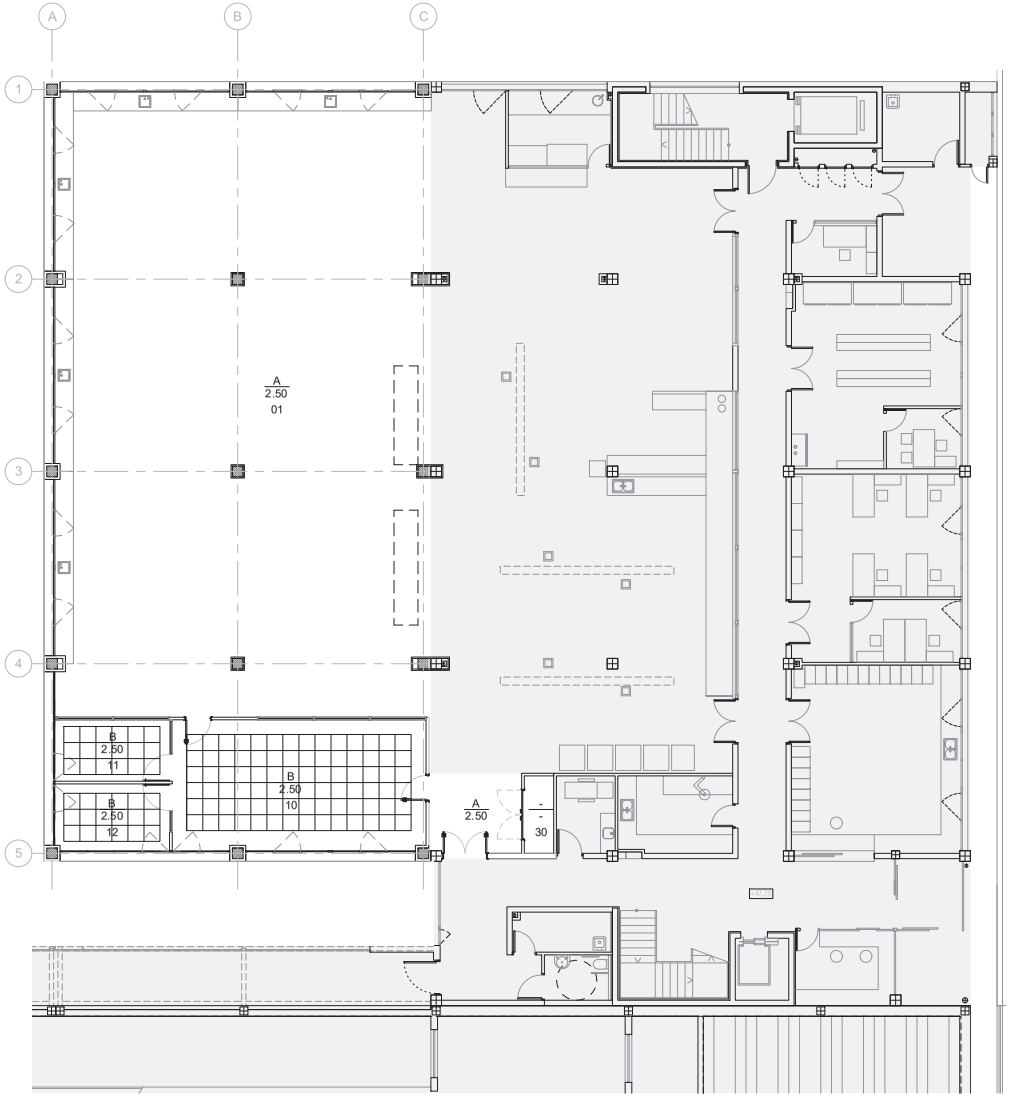

Planta baixa - Sostres

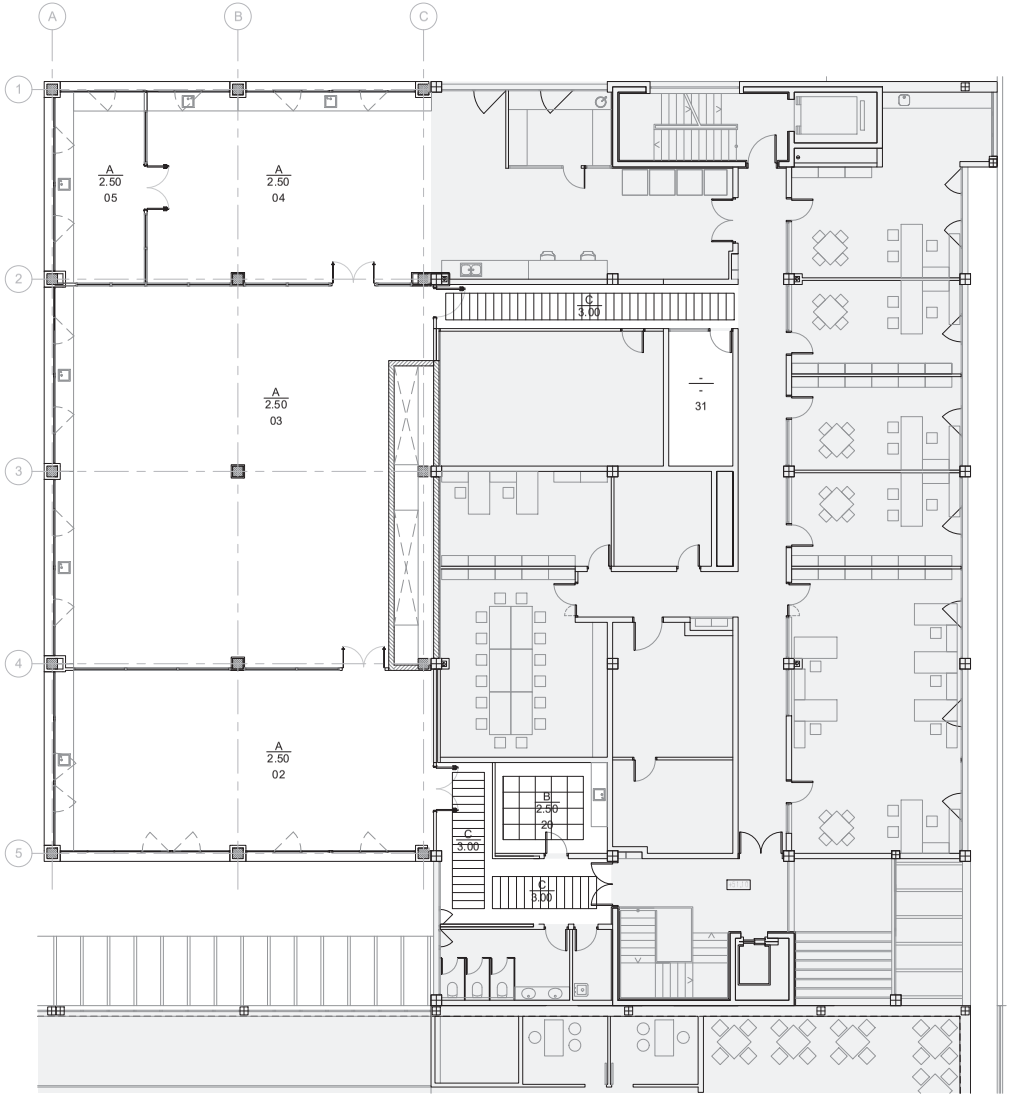

Planta 1 - Acabats

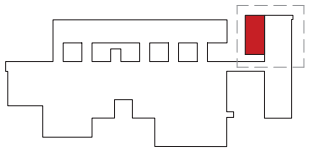

LLEGENDA SOSTRES

T / H — T= Tipus; H= Alçada lliure sobre nivell de planta (m)

A. Guix laminat perforat acústic no registrable, pintat epoxi.
B. Plaques de guix laminat fonoabsorbents 60x60 cm registrables, amb cèrcol perimetral llis.
C. Lamel.les d'alumini 200 mm. lacat registrables i fibra mineral.

CODI	ESPAI	ÀREA (m2)
01	Laboratori sala 1	325.12
10	Sala de treball	46.35
11	Despatx 1	9.89
12	Despatx 2	10.71
30	Quadre elèctric	3.19

CODI	ESPAI	ÀREA (m2)
02	Laboratori sala 2	94.75
03	Laboratori sala 3	182.57
04	Laboratori sala 4	75.28
05	Laboratori sala 5 pressió negativa	23.73
20	Sala de descans	14.28
31	Rack	12.12

PROPIETAT
Consorci del Laboratori Intercomarcal de l'Alt Penedès, l'Anoia i el Garraf
C/Espirall s/n, 08720, Vilafranca del Penedès (Bcn)

ARQUITECTE
CASA SOLO Arquitectes S.L.P.
Passeig Cardèlles 16, 3 2, 08290 Cardanyola del Vallès (Bcn)
www.casasolo.es

TÍTOL DEL PROJECTE
PROJECTE BÀSIC I D'EXECUCIÓ DE L'AMPLIACIÓ DEL LABORATORI CENTRAL DEL CLI A L'HOSPITAL COMARCAL DE L'ALT PENEDÈS (VILAFRANCA DEL PENEDÈS)

CLAU: 1902e

ESCALES
DIN A1: e100
DIN A3: e200
ORIGINALS
0 1.25 2.50 5.00
GRÀFIQUES

NOM DE PLÀNOL
ARQUITECTURA
SOSTRES. PLANTA BAIXA I PRIMERA

DATA: GENER 2020
NÚM. DE PLÀNOL: A6.1
NOM DEL FITXER: 1902e_AMPLIACIÓ CLI