



CLILAB  
DIAGNÒSTICS

[www.clilab.cat](http://www.clilab.cat)

CONSORCI DEL LABORATORI  
INTERCOMARCAL

CLI  
LAB

Memòria  
2019



# PRESENTACIÓ

La missió de la nostra entitat segueix sent, d'una banda, donar un valor afegit a les anàlisis clíniques i als resultats d'anatomia patològica. I, de l'altra, ser un centre diagnòstic caracteritzat per l'excel·lència i que ajuda els professionals sanitaris, tant d'hospitals com de primària. El nostre objectiu final és donar resposta a les necessitats dels pacients d'una manera eficient.

El 2019 ha estat l'any de la consolidació del Pla estratègic, que té com a línies bàsiques: ser una organització referent per a la xarxa pública de salut, garantir la sostenibilitat econòmica amb una clara orientació al client i ser el millor laboratori en accessibilitat, qualitat i eficiència.

De les accions del Pla estratègic cal destacar que al febrer CLILAB Diagnòstics va assumir l'activitat d'anatomia patològica de l'Hospital General del Parc Sanitari Sant Joan de Déu de Sant Boi de Llobregat i a l'octubre, la de la Fundació Hospital Sant Joan de Déu de Martorell.

Enguany hem portat a terme la primera fase d'adequació d'espais del laboratori de Vilafranca del Penedès, amb una sala de reunions i uns nous vestuaris al jardí de l'Hospital, cosa que ens ha permès ampliar espais en el propi laboratori.

Com sempre, hem continuat amb la renovació tecnològica, tant al laboratori central com als altres laboratoris perifèrics de CLILAB Diagnòstics.

Això ens permet continuar ampliant el nostre catàleg de proves, tant d'anàlisis clíniques com d'anatomia patològica, sempre amb la idea de prestar un millor servei als nostres socis i clients.

Hem preparat la Memòria d'activitat del 2019 en plena crisi sanitària causada per la pandèmia de la COVID-19, a la qual indefectiblement hem de fer referència, ja que ha implicat canvis molt importants en la nostra organització als quals no podem deixar de fer esment.

Des del mes de març del 2020, CLILAB Diagnòstics està acreditat com a laboratori de referència de proves PCR, d'antígens i de serologia d'anticossos. I això ha implicat una reordenació total dels nostres laboratoris, de la qual parlarem més abastament en la propera memòria d'activitat.

**Dra. R. Núria Alexandre Cerarols**, presidenta del Consell Rector  
**Mònica Corominas Guerin**, gerent

**El 2019 ha estat l'any de la consolidació del Pla estratègic, amb el qual CLILAB es vol posicionar com a organització referent per a la xarxa pública de salut.**



## ACTUACIONS MÉS RELLEVANTS DEL 2019

- Increment de l'activitat i l'àrea d'influència de CLILAB Diagnòstics en l'àmbit de l'**anatomia patològica**: al febrer CLILAB Diagnòstics va assumir l'activitat d'anatomia patològica de l'Hospital General del Parc Sanitari Sant Joan de Déu de Sant Boi de Llobregat i a l'octubre, la de la Fundació Hospital Sant Joan de Déu de Martorell.
- **Incorporació al catàleg** de CLILAB Diagnòstics:
  - Troponina d'alta sensibilitat per al diagnòstic de l'infart agut de miocardi
  - Marcadors bioquímics en líquid cefalorraquidi per al diagnòstic d'Alzheimer
  - Tècniques per al diagnòstic integral de malalties autoimmunes
- Realització de sessions formatives a l'atenció primària i al Consorci Sanitari Alt Penedès-Garraf (CSAPG) relacionades amb **la patologia tiroïdal i els marcadors tumorals**.
- **Renovació tecnològica**: Posada en funcionament del concurs públic per al POC (Point of Care) de l'Hospital Sant Antoni Abat.
- Condicionament, reestructuració i ampliació dels **espais del laboratori de Vilafranca del Penedès**.
- Instal·lació de l'**analitzador Atellica Immunoassay** de Siemens.
- Implantació al laboratori de l'Hospital Moisès Broggi del **control digital de temperatures** d'estufes i neveres.
- Seguiment del control de la demanda per **evitar la realització d'estudis innecessaris**.
- Instal·lació d'un **Maldi-Tof** a l'àrea de microbiologia del laboratori de Vilafranca del Penedès.

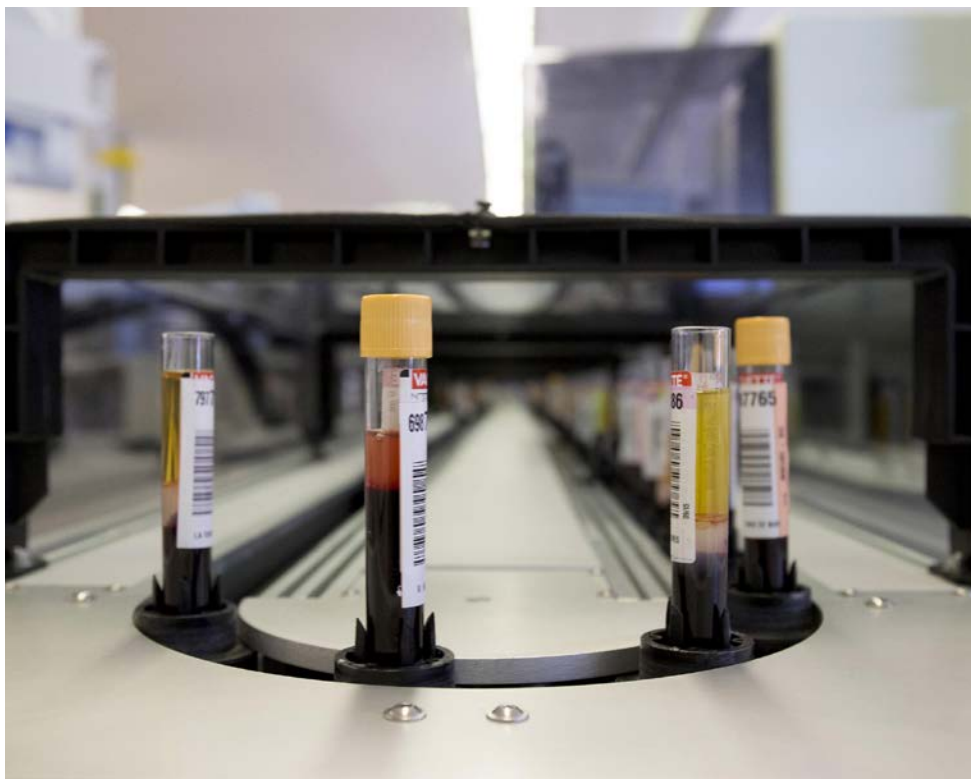

# ORGANITZACIÓ

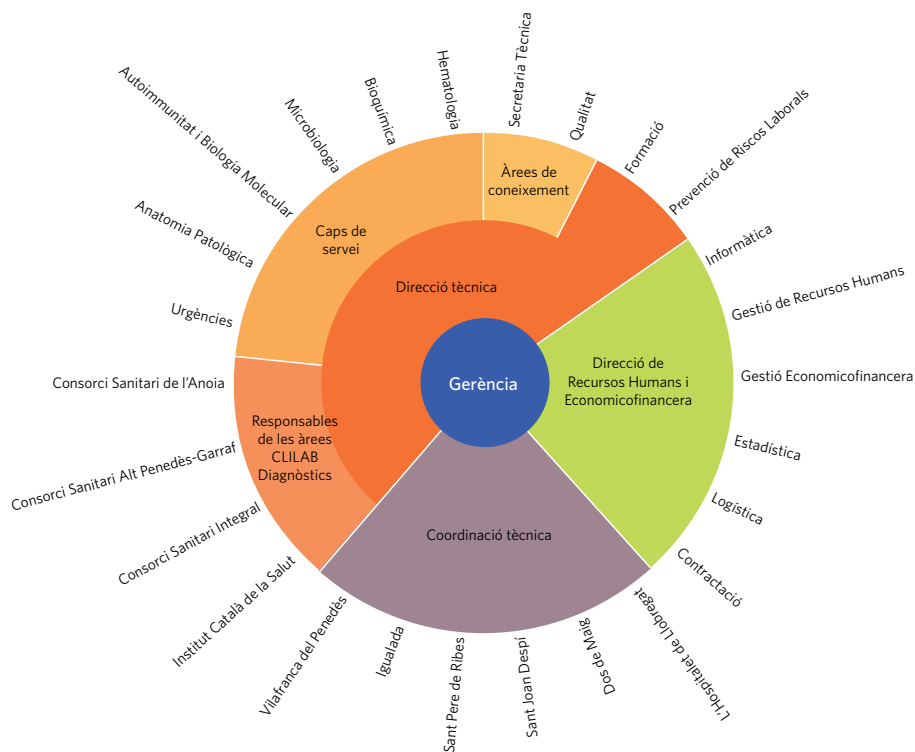

## ÒRGANS DE GOVERN I DE GESTIÓ

### CONSELL RECTOR

**Presidenta** Rosa Núria Aleixandre Cerarols (CatSalut)

**Vicepresident** Francesc Iglesias García (CatSalut)

#### Vocals

Marta Àlvarez Daroca (CatSalut)

Beatriu Bayés Genís (ICS)

Ferran García Cardona (CSA)

Josep Lluís Ibáñez Pardos (CSAPG)

Magí Roig Sanz (CSAPG)

**Secretari** Santiago Terrades Ruestes

**Gerent** Mònica Corominas Guerin

### COMITÈ DE DIRECCIÓ

**Gerent** Mònica Corominas Guerin

#### Director Tècnic

Miguel Ángel Benítez Merelo

#### Director de Recursos Humans i Economicofinancer

Rafael Comas Planas

## RECURSOS ECONÒMICS

### Ingressos **19.350.034,16**

Associats	11.215.522,18
Altres clients	7.865.664,03
Ingressos financers	0,00
Ingressos extraordinaris	268.847,95



### Despeses **19.227.363,79**

Aprovisionaments (reactius i material sanitari)	7.156.106,98
Altres aprovisionaments	166.043,11
Treballs d'altres empreses	2.770.469,50
Personal	7.687.552,21
Despeses d'explotació (serveis exteriors, subministraments, altres serveis, tributs, provisions)	1.047.581,93
Amortitzacions	379.620,81
Despeses financeres	19.624,64
Despeses extraordinàries	364,61

### Resultat final **122.670,37**

## RECURSOS HUMANS

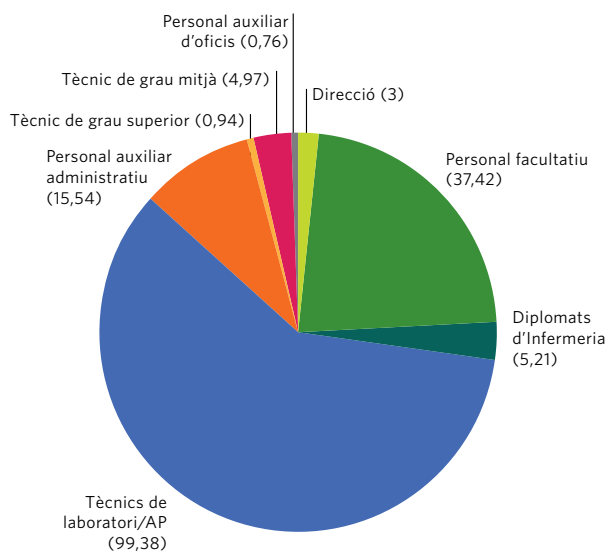

### Total: **167,22**

(Personal facultatiu equivalent a 1.688 hores i per a la resta, a 1.668 hores.  
Plantilla equivalent a jornada completa.)

# ACTIVITAT D'ANÀLISIS CLÍNQUES

## Determinacions, 2019

	Programades	Urgents	Total	Variació 2019/2018
Atenció primària	3.140.408	3.136	3.143.544	3,7%
Atenció hospitalària	3.332.903	1.653.380	4.986.283	2,9%
Altres clients	5.030	156	5.186	1,8%
<b>Total</b>	<b>6.478.341</b>	<b>1.656.672</b>	<b>8.135.013</b>	<b>3,2%</b>

	Programades	Urgents	Total	Variació 2019/2018
Activitat interna	6.424.360	1.656.672	8.081.032	3,3%
Hematologia	804.122	358.316	1.162.438	2,5%
Bioquímica	4.559.402	1.232.205	5.791.607	2,2%
Microbiologia	249.228	49.171	298.399	11,4%
Immunologia	789.034	7.750	796.784	8,4%
Biologia molecular	22.574	9.230	31.804	40,2%
Activitat externa <sup>1</sup>	53.981	0	53.981	-6,3%
<b>Total</b>	<b>6.478.341</b>	<b>1.656.672</b>	<b>8.135.013</b>	<b>3,2%</b>

1. Activitat que, per la seva complexitat, s'externalitza.

## Evolució de l'activitat, 2014-2019

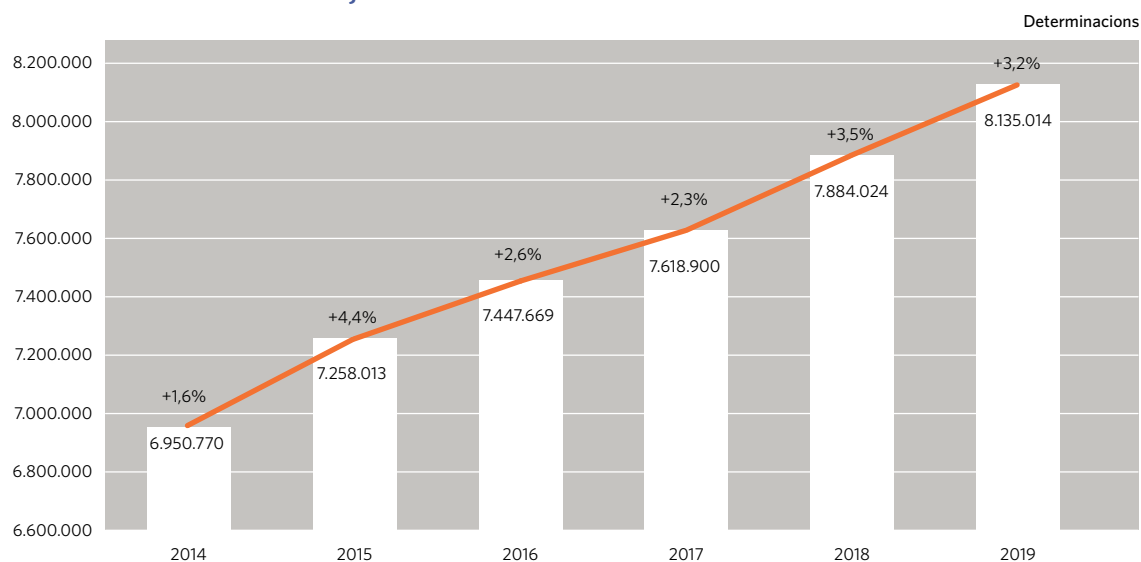

## Evulció de les determinacions per línia assistencial, 2014-2019

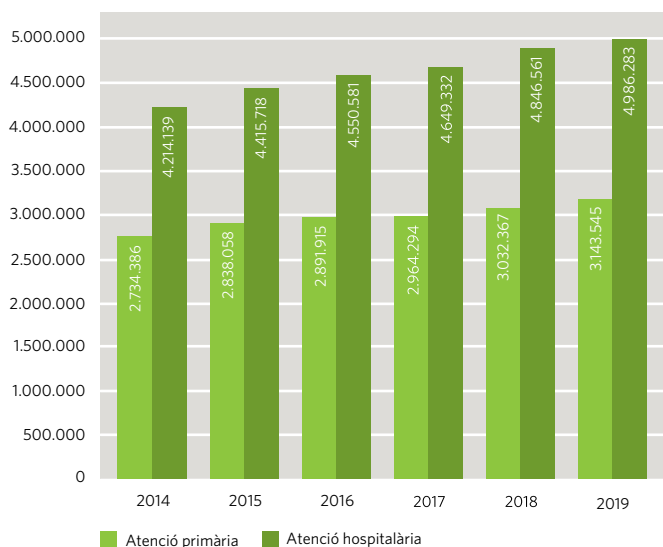

## Activitat interna per especialitats, 2019

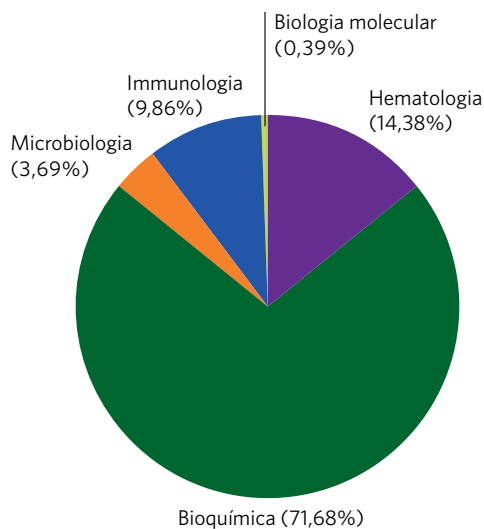

**Total activitat interna: 8.081.032**

## ACTIVITAT D'ANATOMIA PATOLÒGICA

Prova	2019	Variació 2019/2018
Biòpsies	24.482	45,8%
Citologies ginecològiques	20.609	-6,5%
Immunohistoquímiques	18.685	41,1%
Peces quirúrgiques	14.807	40,0%
Citologies generals	4.314	15,8%
PAAF (puncions i aspiracions amb agulla fina)	928	18,8%
Peroperatòries	325	10,2%
Necròpsies	49	96,0%
Altres proves	603	0,0%
<b>Total</b>	<b>84.802</b>	<b>24,56%</b>

## OBJECTIUS PER AL 2020

- Ampliació del **laboratori de Vilafranca del Penedès**.
- Remodelació del **laboratori de Sant Pere de Ribes**.
- Desenvolupament d'una **eina informàtica per a l'explotació estadística de dades**.
- Publicació del **nou pla d'acollida**.
- **Formació de professionals de CLILAB Diagnòstics en centres externs** especialistes en alguna matèria en concret.
- **Avaluació de les competències** dels professionals.
- **Formació en acreditació**.
- **Renovació tecnològica**: posada en funcionament del concurs per a l'activitat del laboratori general.
- Implantació de la **traçabilitat al Servei d'Anatomia Patològica**.
- **Instal·lació de l'equipament i integració informàtica del POC** (Point of Care) de l'Hospital Sant Antoni Abat.



**CLILAB Diagnòstics**  
**Vilafranca del Penedès**  
Laboratori central  
Hospital Comarcal  
de l'Alt Penedès  
Espirall, s/n  
08720 Vilafranca del Penedès  
Tel. 93 892 25 68

**CLILAB Diagnòstics**  
**Igualada**  
Hospital d'Igualada  
Av. de Catalunya, 11  
08700 Igualada  
Tel. 93 805 32 33

**CLILAB Diagnòstics**  
**Sant Pere de Ribes**  
Hospital Residència  
Sant Camil  
Ronda Sant Camil, s/n  
08810 Sant Pere de Ribes  
Tel. 93 896 48 97

**CLILAB Diagnòstics**  
**L'Hospitalet de Llobregat**  
Hospital General  
de l'Hospitalet  
Av. de Josep Molins, 29-41  
08906 L'Hospitalet  
de Llobregat  
Tel. 93 440 75 00

**CLILAB Diagnòstics**  
**Barcelona**  
Hospital Dos de Maig  
Dos de Maig, 301  
08025 Barcelona  
Tel. 93 440 75 00

**CLILAB Diagnòstics**  
**Sant Joan Despí**  
Hospital de Sant Joan Despí  
Moisés Broggi  
Jacint Verdaguer, 90  
08970 Sant Joan Despí  
Tel. 93 477 81 80