



CLILAB
DIAGNÒSTICS

www.clilab.cat

CONSORCI DEL LABORATORI
INTERCOMARCAL



CLILAB

Memòria
2017

PRESENTACIÓ

La missió de la nostra entitat és clara i se centra en els següents punts: donar un valor afegit a l'anàlisi (anàlisis clíniques i anatomia patològica) i ser un centre diagnòstic caracteritzat per la seva excel·lència, fiable i solvent, per tal d'ajudar els professionals sanitaris amb el seu objectiu final, donar resposta a les demandes dels pacients d'una manera eficient. Des d'aquest punt de vista, es pot afirmar que durant el 2017 el CLI ha aconseguit complir amb les expectatives i objectius que s'havia fixat, i alhora incrementar la seva activitat i la seva cartera de serveis.

Per tal de poder desenvolupar aquesta filosofia, és essencial dur a terme una millora tecnològica contínua, fomentar la comunicació amb els nostres facultatius especialistes i d'atenció primària, i alhora afavorir la formació de tot el nostre personal. Sols així, una entitat com la nostra, amb voluntat de futur, podrà complir amb el seu objectiu principal: aportar valor als resultats en salut, sense perdre de vista la necessària eficiència i sostenibilitat econòmica pròpia i de les entitats per a les quals treballa.

El CLI ha aprofitat per reformular el seu posicionament global a través de l'elaboració del Pla estratègic 2018-2020.

El CLI ha aprofitat l'any 2017, que podria haver estat un any de canvis i incerteses, per reformular el seu posicionament global a través de l'elaboració del Pla estratègic 2018-2020, que ha esdevingut la representació més evident de l'evolució i creixement de l'entitat al llarg de l'any.

És un Pla estratègic de tots i totes que s'ha pogut realitzar gràcies a la il·lusió, col·laboració i empenta de cadascun dels estaments de la nostra entitat. D'aquesta manera, s'ha pogut fomentar la formació -interna i externa-, la visibilització de l'empresa a través de la participació i presència en congressos i comissions, una millora contínua de la qualitat i la col·laboració amb els nostres socis i clients.

A partir d'aquí, l'horitzó de l'any 2018-2020 es presenta engrescador amb la posada en marxa del Pla i de les accions que se'n deriven, entre les quals destaca un nou logotip, una nova pàgina web i altres projectes tant ambiciosos com l'ampliació d'espais.

El CLI s'està transformant en CLILAB DIAGNÒSTICS, una nova marca corporativa sorgida del propi Pla estratègic. Aquest canvi vol reforçar la visibilitat de la institució com un dels laboratoris d'anàlisis clíniques catalans més importants i alhora remarcar una de les seves especificitats, que és el seu servei d'anatomia patològica.

CLILAB DIAGNÒSTICS ha treballat al llarg del 2017 per reforçar el seu paper dins l'entorn de la sanitat pública catalana i continuarà durant l'any 2018 amb aquesta mateixa voluntat.

Dra. R. Núria Aleixandre Cerarols, presidenta del Consell Rector

ACTUACIONS MÉS RELLEVANTS DEL 2017

- Elaboració del **Pla estratègic 2018-2020**.
- Certificació de la **nova ISO 9001:2015** i de l'auditoria de **confidencialitat de dades**.
- Canvi de la versió del **SIL SERVOLAB**.
- Implementació de la **petició electrònica** al CSAP.
- Implementació de la **citometria de flux** al laboratori central de Vilafranca.
- Avenç en la **internalització de tècniques i determinacions**.
- Potenciació de la **imatge de marca** com a referent d'un model territorial de qualitat d'anàlisis clíniques i anatomia patològica.
- Intensificació de la **formació específica** en qualitat, normes ISO i confidencialitat de dades.
- **Relleu generacional**, especialment entre el personal facultatiu.
- Inici del projecte de la **nova web**.
- **Comissions de treball** d'àrees assistencials i no assistencials.

ORGANITZACIÓ



ÒRGANS DE GOVERN I DE GESTIÓ

CONSELL RECTOR

Presidenta Rosa Núria Aleixandre Cerarols (CatSalut)

Vicepresidenta Eva Sànchez Busqués (CatSalut)

Vocals

Marta Álvarez Daroca (CatSalut)

Ana Clopés Estela (ICS)

Ferran García Cardona (CSA)

Josep Lluís Ibáñez (CSG)

Montse González Verde (CSAP)

Secretari Santiago Terrades Ruestes

Gerent —

COMITÈ DE DIRECCIÓ

Gerent —

Director Tècnic

Miguel Ángel Benítez Merelo

Director de Recursos Humans i Economicofinancer

Rafael Comas Planas

ACTIVITAT D'ANÀLISIS CLÍNICS

Determinacions, 2017

	Programades	Urgents	Total	Variació 2017/2016
Atenció primària	2.961.665	2.629	2.964.294	2,5%
Atenció hospitalària	3.079.459	1.569.873	4.649.332	2,2%
Altres clients	5.115	159	5.274	2,0%
Total	6.046.239	1.572.661	7.618.900	2,3%

	Programades	Urgents	Total	Variació 2017/2016
Activitat interna	5.989.870	1.572.661	7.562.531	2,2%
Hematologia	765.235	334.220	1.099.454	2,6%
Bioquímica	4.320.269	1.173.044	5.493.313	2,1%
Microbiologia	209.258	54.165	263.423	-1,8%
Immunologia	681.664	9.140	690.804	4,0%
Biologia molecular	13.445	2.093	15.538	1,0%
Activitat externa¹	56.369	0	56.369	16,3%
Total	6.046.239	1.572.661	7.618.900	2,3%
Activitat altres laboratoris²	464.966	0	464.966	2,3%

1. Activitat que, per la seva complexitat, s'externalitza.

2. Activitat inclosa en el total.

Evolució de l'activitat, 2014-2017

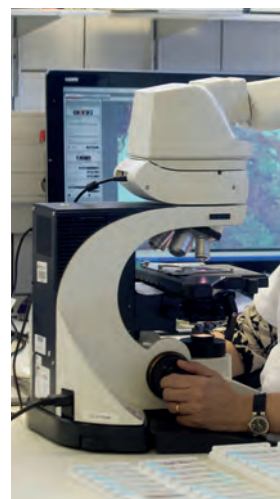
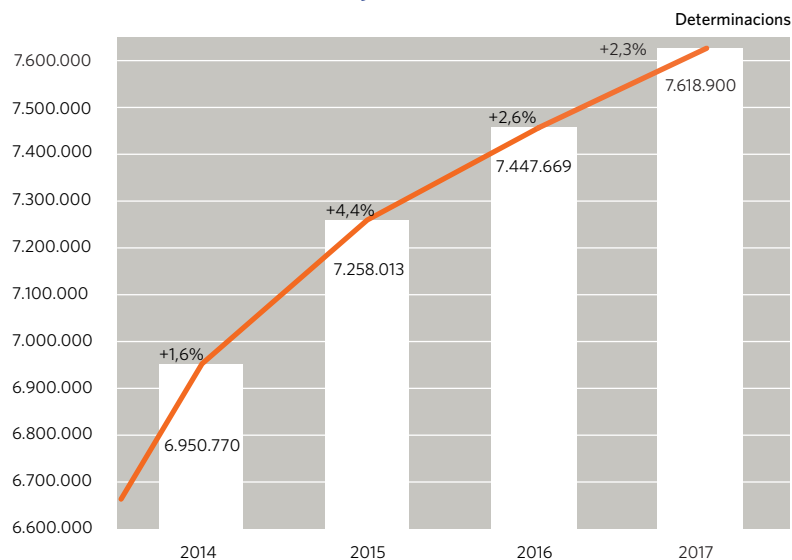

Evolució de les determinacions per línia assistencial, 2014-2017

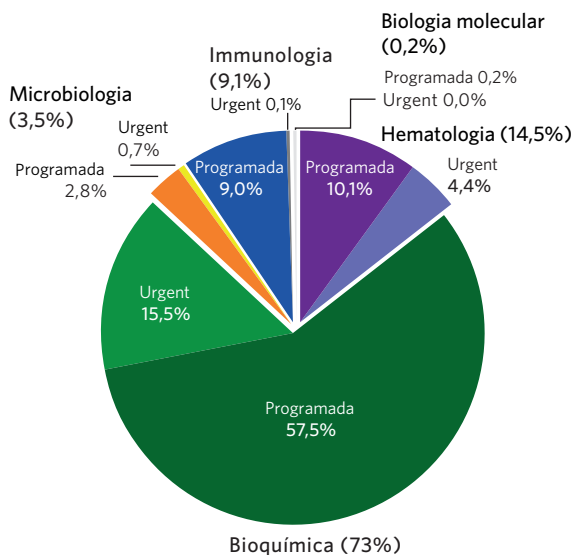
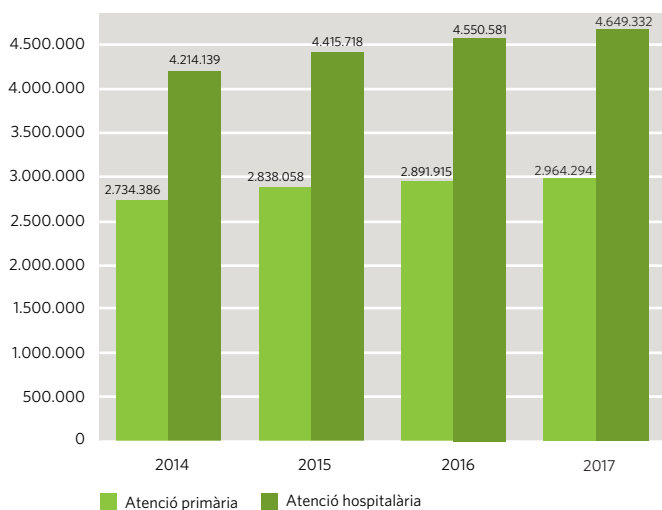

Total 2017: 7.613.636

ACTIVITAT D'ANATOMIA PATOLÒGICA



Prova	2017	Variació 2017/2016
Citologies ginecològiques	22.718	3,4%
Biòpsies	15.450	11,0%
Peces quirúrgiques	10.259	5,7%
Immunohistoquímiques	9.975	7,2%
Citologies generals	3.571	9,6%
PAAF (punció i aspiració amb agulla fina)	814	8,7%
Peroperatòries	241	8,1%
Necròpsies	28	7,7%
Altres proves	771	33,9%
Total	63.830	6,85%

RECURSOS ECONÒMICS

Ingressos	16.169.331,38
Associats	9.747.708,89
Altres clients	6.162.170,45
Ingressos financers	0,00
Ingressos extraordinaris	259.452,04

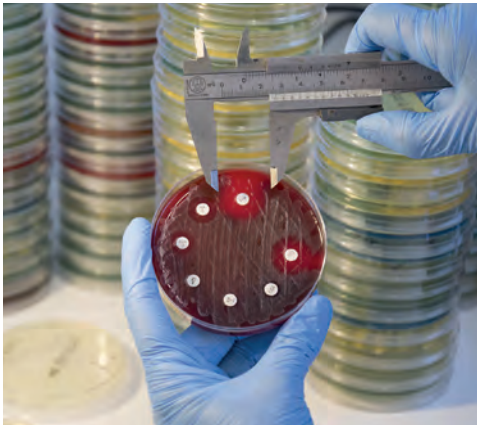

Despeses	15.942.479,63
Aprovisionaments (reactius i material sanitari)	6.042.621,88
Altres aprovisionaments	120.972,56
Treballs d'altres empreses	2.054.119,34
Personal	6.582.467,15
Despeses d'explotació (serveis exteriors, subministraments, altres serveis, tributs, provisions)	916.932,49
Amortitzacions	183.829,46
Despeses financeres	12.999,02
Despeses extraordinàries	28.537,73
Resultat final	226.685,75

RECURSOS HUMANS

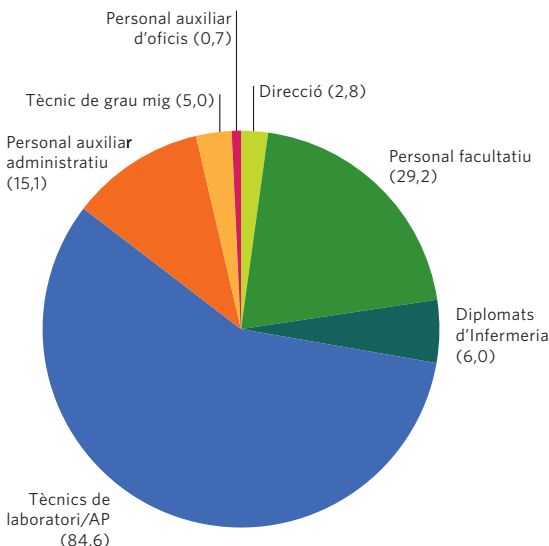

Total: 143,6

(Personal facultatiu equivalent a 1.688 hores i per a la resta, a 1.668 hores.
Plantilla equivalent a jornada completa.)

Actualització de coneixements

	Congresos i jornades	Formació externa	Formació interna
Facultatius	58	17	52
Tècnics	22	19	138
Administratius	0	5	15
Altres	0	1	7

CONGRESSOS I JORNADES

- **XXI Congreso Nacional SEIMC (Sociedad Española de Enfermedades Infecciosas y Microbiología Clínica), Màlaga (11-13 de maig)**
 - Infección oculta por virus hepatitis B. Alba Cebollero Agustí, Yuliya Zboromyrska, Sílvia Miró Cañís, Anna Puiggròs Font, Miguel Ángel Benítez Merelo.
 - Crecimiento de las micobacterias no tuberculosas en medios de cultivo convencionales. Yuliya Zboromyrska, Alba Cebollero Agustí, Carme Vallès, Miguel Ángel Benítez Merelo.
 - Características epidemiológicas y estacionalidad de la tuberculosis (2008-2016) en 6 hospitales comarcales de la provincia de Barcelona. Yuliya Zboromyrska, Raquel Clivillé, Alba Cebollero Agustí, Carme Vallès, Miguel Ángel Benítez Merelo.
 - Meningitis bacterianas: estudio descriptivo de una serie de 21 casos en un hospital de segundo nivel entre 2010-2016 (firmante del poster). Núm. de comunicació: 883.
- **LABCLIN 2017. XI Congreso Nacional de Laboratorio Clínico, Màlaga (15-17 de novembre)**
 - Nuevo algoritmo diagnóstico para la infección de *Coxiella burnetii*. Alba Cebollero Agustí, Sílvia Miró, Yuliya Zboromyrska, Miguel Ángel Benítez.
 - Utilidad del antígeno fecal frente el test de aliento con urea en el diagnóstico y tratamiento de la infección por *Helicobacter pylori*. Alba Cebollero Agustí, Sílvia Miró Cañís, Miriam Ruiz Fernández, Begoña Gutiérrez Lobato, Anna Puiggròs Font, Miguel Ángel Benítez Merelo.
 - Derrame pleural tuberculoso: rendimiento de las pruebas convencionales del laboratorio. Miguel Ángel Benítez Merelo, Yuliya Zboromyrska, Alba Cebollero Agustí, Carme Vallès Dinarès.
 - Distribución de los polimorfismos de la ILB28 entre 2012 y 2015 en pacientes mono infectados y coinfectados por VIH. Miriam Ruiz, Anna Puiggròs, Miguel Ángel Benítez, Alba Cebollero.
 - *Strongyloides stercoralis*, un helminto olvidado. Estudio epidemiológico de 24 casos en un hospital comarcal de Barcelona. V. Antón Vázquez, M. Villegas, M. Márquez, R. Clivillé, Y. Zboromyrska, R. Carrasquer.
- **27th European Congress of Clinical Microbiology and Infectious Diseases (ECCMID). Viena, 2017**
 - Outbreak of neurological enterovirus A71 infection in Catalonia. Clara Marcó, Águeda Hernández, Belén Rivaya, Sira Doménech-Puigcerver, María Jesús Méndez, Melania Íñigo.
- **ESPGHAN 50th Annual Meeting, Praga (10-13 maig)**
 - Use of non-invasive methods for monitoring the gluten-free diet adherence in paediatric coeliac disease. Isabel Casas, Alba Cebollero Agustí, Joana Carbonell Torremorell, Sílvia Miró, Anna Puiggròs Font, Vicente Morales Hidalgo.
- **XXX Congreso Nacional AETEL. Càdis (maig 2017)**
 - Etiología de la ascitis. Cristina Caldito Cid, Sandra Garcia Montaña.

PUBLICACIONS

Evaluation of a multiplex panel for the diagnosis of acute infectious diarrhea in immunocompromised hematologic patients. Alejo-Cancho I, Fernández Avilés F, Capón A, Rodríguez C, Barrachina J, Salvador P, Valls ME, Álvarez-Martínez MJ, Zboromyrska Y, Vila J, Marcos MA. Revista: PLoS One. 2017 Nov 3;12(11):e0187458.



OBJECTIUS PER AL 2018

- Ser una **organització referent per a la xarxa pública de salut.**
- **Garantir la sostenibilitat econòmica.**
- Orientació al client: **ser el millor laboratori en accessibilitat, qualitat i eficiència.**
- Orientació als professionals: **lideratge clínic per passar a ser un centre de diagnòstic.**
- **Impulsar la innovació, la docència i la recerca.**
- Donar valor i **posicionar l'organització.**



CLI-Vilafranca del Penedès
Laboratori central
Hospital Comarcal
de l'Alt Penedès
Espirall, s/n
08720 Vilafranca del Penedès
Tel. 93 892 25 68

CLI-Igualada
Hospital d'Igualada
Av. de Catalunya, 11
08700 Igualada
Tel. 93 805 32 33

CLI-Sant Pere de Ribes
Hospital Residència
Sant Camil
Ronda Sant Camil, s/n
08810 Sant Pere de Ribes
Tel. 93 896 48 97

CLI-L'Hospitalet de Llobregat
Hospital General
de l'Hospitalet
Av. de Josep Molins, 29-41
08906 L'Hospitalet
de Llobregat
Tel. 93 440 75 00

CLI-Barcelona
Hospital Dos de Maig
Dos de Maig, 301
08025 Barcelona
Tel. 93 440 75 00

CLI-Sant Joan Despí
Hospital de Sant Joan Despí
Moisés Broggi
Jacint Verdaguer, 90
08970 Sant Joan Despí
Tel. 93 477 81 80